



APLICACIONES Y PROYECTOS DE INGENIERÍA
Y NUEVAS TECNOLOGÍAS

creativity, experience and technical solvency in civil engineering projects

CORPORATE PRESENTATION



APINSA was founded in 1985 and it develops its activity in the field of planning, designing, construction controlling and maintaining of civil engineering facilities. We develop every kind of project and consultant and technical assistance work.

During its more than 25 years of existence APINSA has been getting and taking advantage of all the technological developments that have been coming out in our field. In this way we are always improving all our processes, in order to offer the best as possible services and final products.

Our usual clients are Public Administrations, as well as Private Companies and private citizens. We develop our activity with a high flexibility and adjustment ability to our clients demands, so we are able to undertake projects within a wide range of magnitude, from private citizens small demands to large construction facilities.



CONTENT

This corporate presentation is organized in the way written below:

- HUMAN TEAM AND TECHNOLOGY.
- CLIENTS.
- FIELDS OF ACTIVITY AND SERVICES OFFERED.
- FIELDS OF ACTIVITY:
 1. Roads and Highways
 2. Urban Planning and Urban Engineering.
 3. Hydraulics and Drainage, Water Supply and Distribution systems and Sewerage systems.
 4. Structures.
 5. Environmental Engineering and Impact Assessment.
 6. Construction Technical Assistance and Facultative Management. Health and Safety.
 7. Project Technical Inspection and Technical consultant for bids. Contractor s Technical Backing.
- LOCATION AND CONTACT.

ATTACHED DOCUMENT: COMPLETE LIST OF PROJECTS AND WORKS CARRIED OUT.

HUMAN TEAM AND TECHNOLOGY

Our human team is formed by a professional group of people with a large experience and academic training in the field of Civil Engineering. We are experts in civil facilities design, as well as in their construction. The head of this team is D. Joaquin Sanchez, Civil Engineer with more than 30 years of experience.

Besides, APINSA has the most advanced technical resources to ensure a high quality in our services: latest generation PC s, editing equipment and specific technical software. Within our software, we would like to highlight the following:

- ISTRAM/ISPOL (roads, highways, railways and pipeline design: plan alignments, elevation/longitudinal profile, cross section, earthworks and pavements).
- HEC-RAS (Hydraulics and Hydrology).
- CARDIM (Roads Signing).
- GEOSLOPE (Slope Stability Analysis).
- CYPE (Structures).
- PRESTO (Budgets).
- AUTOCAD (CAD).
- ARC-GIS (GIS)

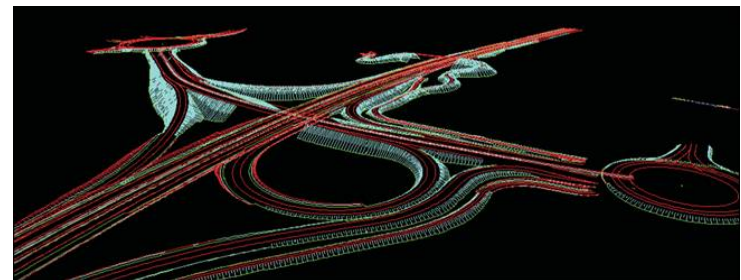

CLIENTS

Our regular clients are Public Administrations, as well as Private Companies and private citizens. We develop our activity with a high flexibility and adjustment ability to our clients demands, so we are able to undertake projects with in a wide range of magnitude, from private citizens small demands to large construction facilities .



creativity, experience and technical solvency in civil engineering projects

FIELDS OF ACTIVITY AND SERVICES OFFERED

FACILITIES MAIN CYCLE

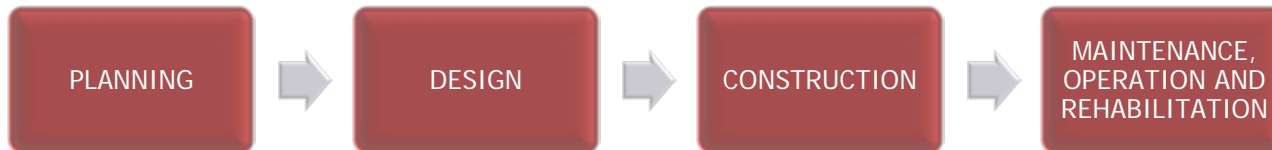

FIELDS OF ACTIVITY AND SERVICES OFFERED IN EACH STAGE

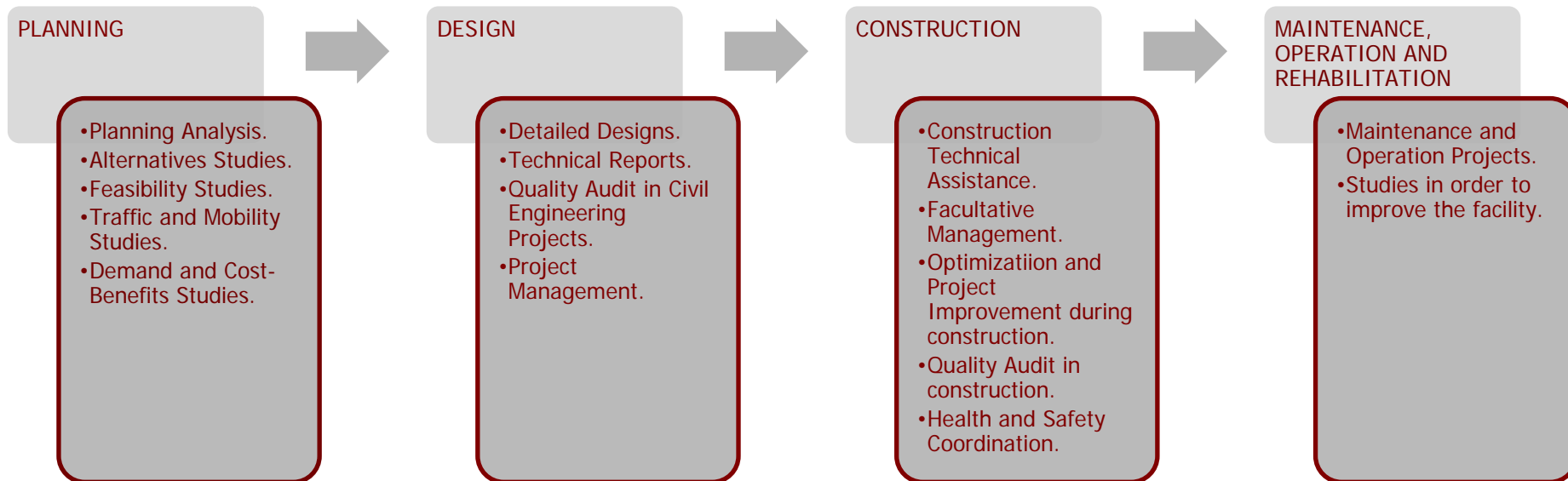

creativity, experience and technical solvency in civil engineering projects



FIELDS OF ACTIVITY

1. ROADS AND HIGHWAYS
2. URBAN PLANNING AND URBAN ENGINEERING.
3. HYDRAULICS AND DRAINAGE, WATER SUPPLY AND DISTRIBUTION SYSTEMS AND SEWERAGE SYSTEMS.
4. STRUCTURES.
5. ENVIRONMENTAL ENGINEERING AND IMPACT ASSESMENT.
6. CONSTRUCTION TECHNICAL ASSISTANCE AND FACULTATIVE MANAGEMENT. HEALTH AND SAFETY.
7. PROJECT TECHNICAL INSPECTION AND TECHNICAL CONSULTANT FOR BIDS. CONTRACTOR S TECHNICAL BACKING.

1.-ROADS AND HIGHWAYS

Our company has a large experience in ROADS AND HIGHWAYS, with more than 200 projects and studies developed. It provides us a wide knowledge about the complete process, from the first steps during the corridors and possible solutions choices stage, to the end of the process with the final design of the whole project. In this way, we are able to offer the following services:

- Planning and Demand Studies.
- Traffic, Capacity and Level of Service Studies.
- Alternatives choices Studies.
- Preliminary Studies, Alignment Design Projects and Detailed Designs.
- Plan Design, plan layout or Alignment Design.
- Earthworks and grading.
- Pavements.
- Drainage.
- Road Signal and Marking.
- Road Safety Audits.
- Alignment improving Studies.
- Capacity and Level of Service improving Studies.
- Pavement improving Studies.
- Road ramps and accesses improving.
- Urban roads.
- Turning Paths of large vehicles modelizing and.obstacles studies in heavy vehicles routes.

Some examples of projects developed by our company are presented below, in the ROADS AND HIGHWAYS area. Besides, you can see the complete list of projects carried out in the ATTACHED DOCUMENT at the end of this presentation.

ALIGNMENT DESIGN PROJECT

“TRAVELED WAY DOUBLING M-501 HIGHWAY. SEGMENT: M-511 TO M-510 (CHAPINERÍA)- MADRID (SPAIN)”

CLIENT: D.G. CARRETERAS (COMUNIDAD DE MADRID).
YEAR: 1996.

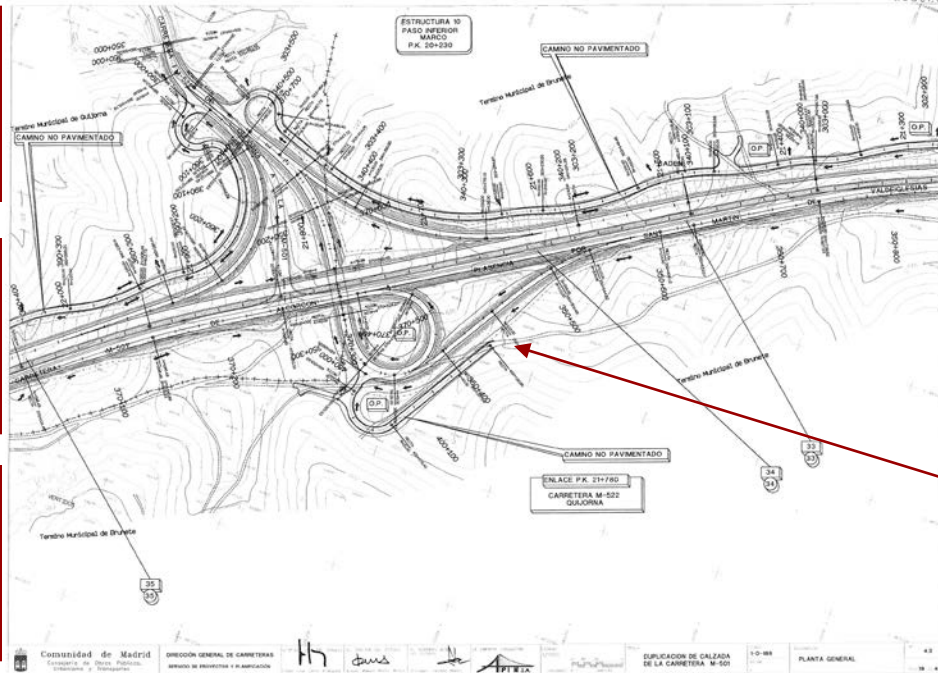

creativity, experience and technical solvency in civil engineering projects

DETAILED DESIGN PROJECT AND MODIFICATIONS PROJECT “NEW M-410 HIGHWAY. SEGMENT: M-413 TO N-401 (MADRID-SPAIN)”

CLIENT: D.G. CARRETERAS (COMUNIDAD DE MADRID)-UTE M410 (PROBISA/SOGEOSA).
YEAR: 2006.

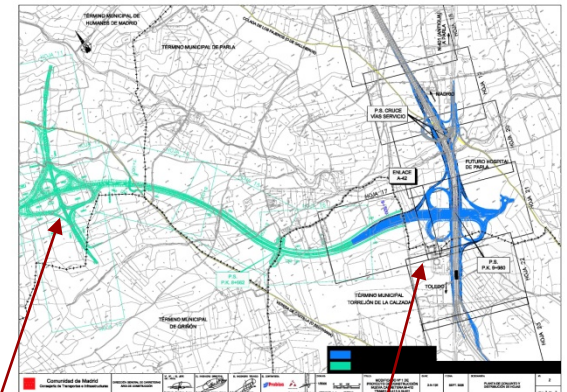
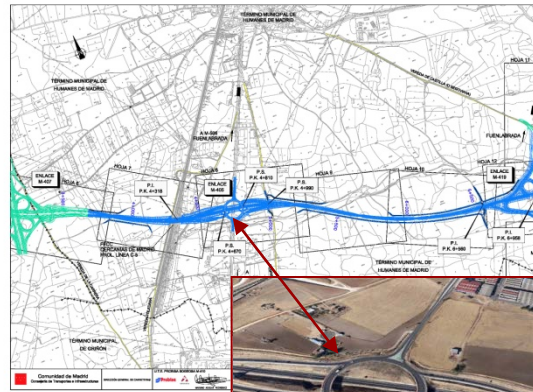
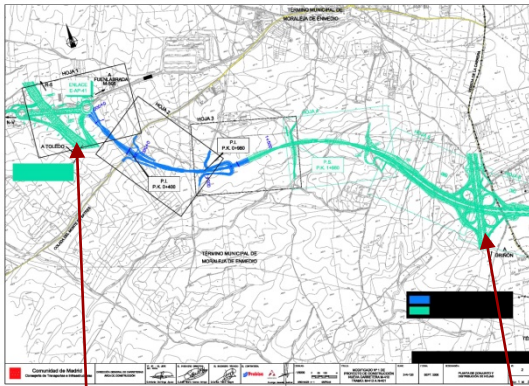

creativity, experience and technical solvency in civil engineering projects

DETAILED DESIGN PROJECT AND MODIFICATIONS PROJECT "TRAVELED WAY DOUBLING M-111 HIGHWAY. SEGMENT R-2 TO M-100 Y M-103 (MADRID- SPAIN)"

CLIENT: D.G. CARRETERAS (COMUNIDAD DE MADRID)-INTERSA.
YEAR: 2008.

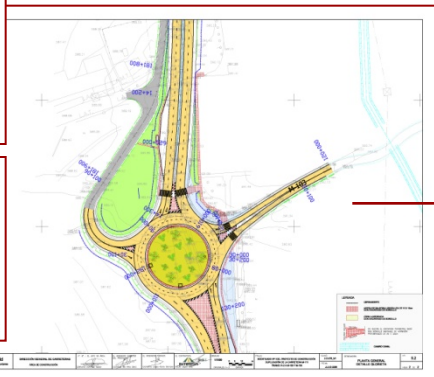
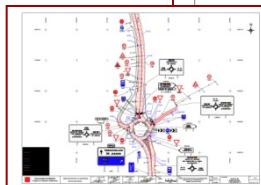
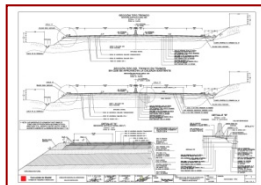
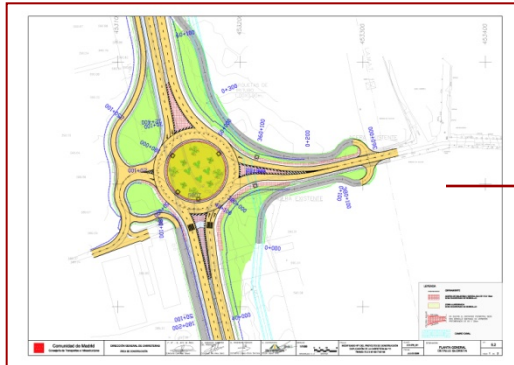

creativity, experience and technical solvency in civil engineering projects

2.-URBAN PLANNING AND URBAN ENGINEERING

We offer the following services within the URBAN PLANNING AND URBAN ENGINEERING area:

- Urban Planning (residential, industrial, etc).
- Economic and Establishment Studies.
- Traffic Studies (motor vehicles, pedestrians, public transport and bicycles).
- Accesibility improving Studies.
- Urban facilities Detailed Design Projects.
- Urban Services: water supply and distribution systems, sewerage systems, pavement, traffic signals and marking.
- Urban Roads.
- Road Safety in urban roads and streets.
- Efficiency Studies for public transport systems.

Some examples of projects developed by our company are presented below, in the URBAN PLANNING AND URBAN ENGINEERING area. Besides, you can see the complete list of projects carried out in the ATTACHED DOCUMENT at the end of this presentation.

creativity, experience and technical solvency in civil engineering projects

URBAN DETAILED DESIGN PROJECT “TERCIO DE LA LAGUNA” (SPAIN)

CLIENT: ASOCIACIÓN DE PROPIETARIOS DE LA URBANIZACIÓN “TERCIO DE LA LAGUNA”.
YEAR: 1994.

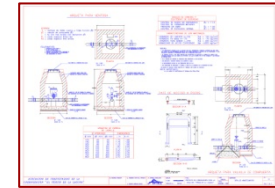
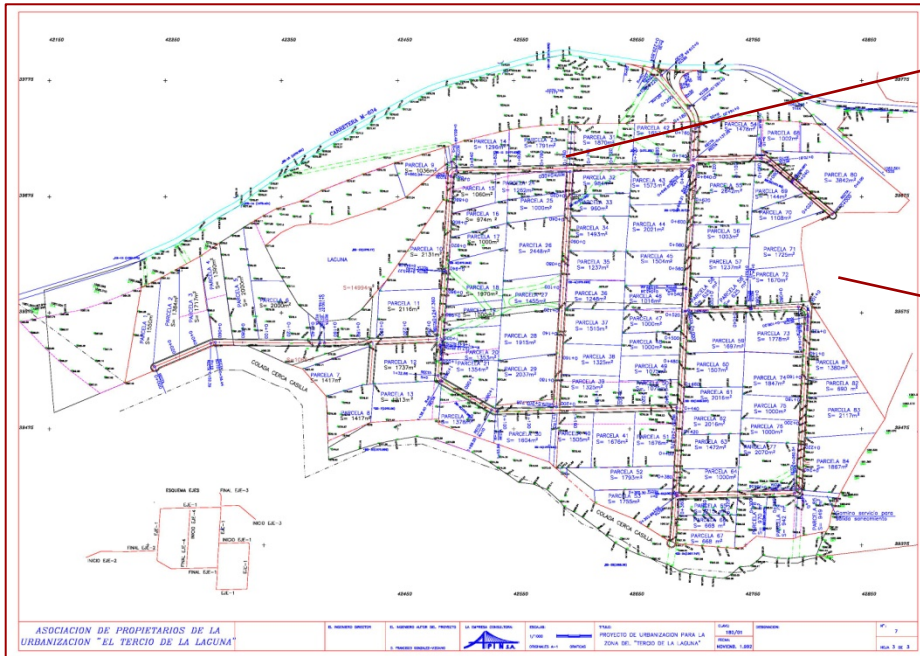

creativity, experience and technical solvency in civil engineering projects

ESTABLISHMENT AND ALTERNATIVES STUDIES PROJECTS “GRADE-SEPARATED INTERCHANGES NORTH NODE AND FUENCARRAL NODE– A.P.R. 08/03 CASTELLANA EXTEND” (MADRID-SPAIN)

CLIENT: DESARROLLO URBANÍSTICO CHAMARTÍN (DUCH).
YEAR: 2002-2003.



creativity, experience and technical solvency in civil engineering projects

URBAN FACILITIES IMPROVING STUDY “STREET AND TRAFFIC CONFLICTS REDUCTION IN SEVERAL DISTRICTS IN MADRID (SPAIN)”

CLIENT: CONSULTRANS-AYUNTAMIENTO DE MADRID.

YEAR: 2002.

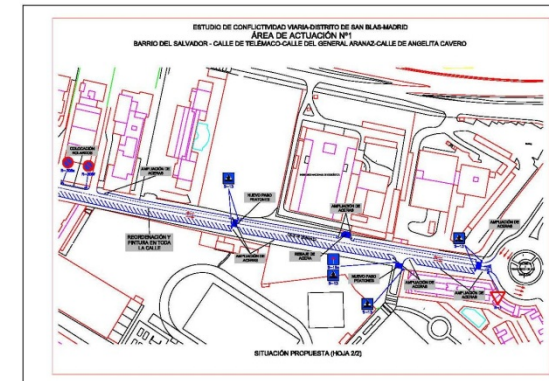
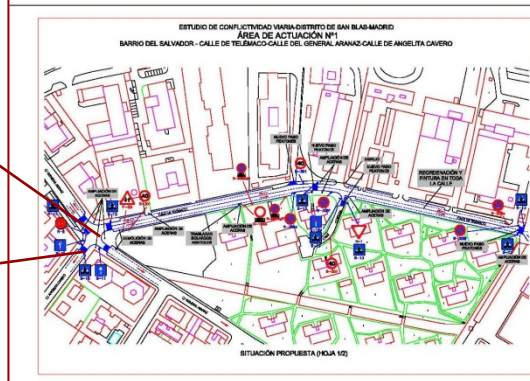
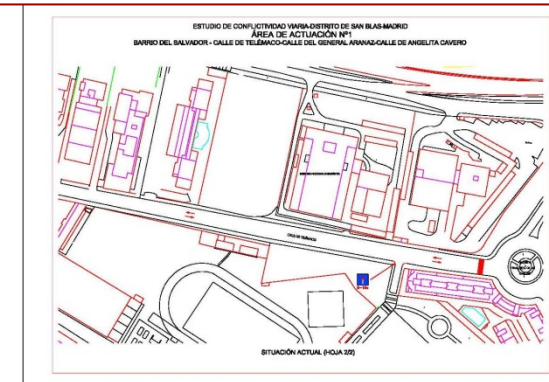
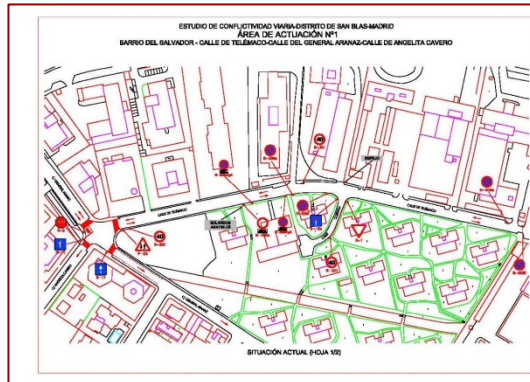

creativity, experience and technical solvency in civil engineering projects

3.-HYDRAULICS AND DRAINAGE. WATER SUPPLY AND DISTRIBUTION SYSTEMS AND SEWERAGE SYSTEMS.

We are able to offer the following services within the HYDRAULICS AND DRAINAGE, WATER SUPPLY AND DISTRIBUTION SYSTEMS AND SEWERAGE SYSTEMS area:

- Hydrological and Hydraulical Studies.
- Canals and related structures design.
- Water supply and Distribution Systems design.
- Sewerage Systems design.
- River courses improving and river channelling design.
- Urban streets, roads, highways and railways Drainage Systems design.

You can see the complete list of projects carried out in HYDRAULICS AND DRAINAGE, WATER SUPPLY AND DISTRIBUTION SYSTEMS AND SEWERAGE SYSTEMS in the ATTACHED DOCUMENT at the end of this presentation.

4.-STRUCTURES

Our company works with highly qualified partners in structures calculations and design, so whatever the scope of the project, the structures design it may need will be integrated in our service.

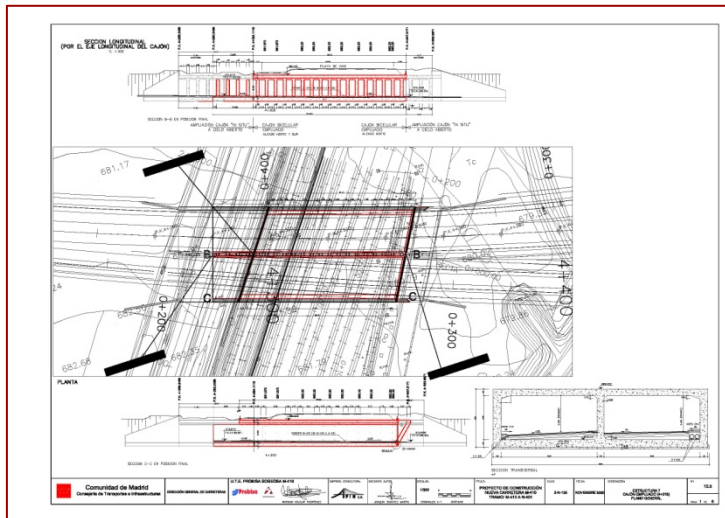

Structure included in P.C. "Nueva carretera M-410. Tramo M-413 a N-401", developed by APINSA.

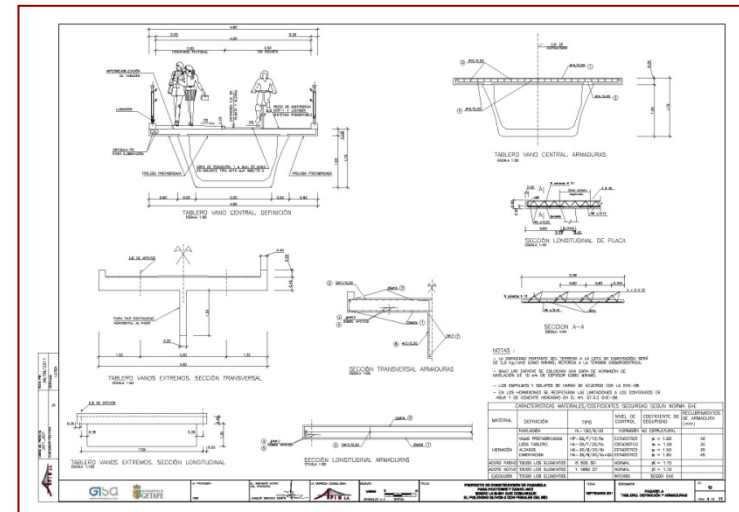

Structure included in P.C. "Pasarela para peatones y carril bici sobre la M-301 que comunique el P.I. Los Olivos 3 con Perales del Río", developed by APINSA.

You can see the complete list of projects carried out in STRUCTURES in the ATTACHED DOCUMENT at the end of this presentation (that list does not include the structures which are incorporated into other complete roads/highways projects).

creativity, experience and technical solvency in civil engineering projects

5.-ENVIRONMENTAL ENGINEERING AND IMPACT ASSESMENT

We offer the following services within the ENVIRONMENTAL ENGINEERING AND IMPACT ASSESMENT area:

➤ IMPACT ASSESMENT AND RESTORATION:

- Environmental Impact Assesment (EIA) studies.

➤ WASTE MANAGEMENT FACILITIES: we are specialists in Urban Solid Waste Landfills (design and closing cover and waterproofing projects):

- New Landfills design.
- Volume Optimization.
- Waterproofing of new landfills.
- Lechtate Drainage Systems design.
- Final Cover and Waterproofing of landfills design.

Some examples of projects developed by our company are presented below, in the ENVIRONMENTAL ENGINEERING AND IMPACT ASSESMENT area. Besides, you can see the complete list of projects carried out in the ATTACHED DOCUMENT at the end of this presentation.

creativity, experience and technical solvency in civil engineering projects

NEW LANDFILL DETAILED DESIGN PROJECT “PHASE III IN PINTO LANDFILL” (PINTO-SPAIN)

CLIENT: ÁREA DE INFRAESTRUCTURAS D.G. MEDIO AMBIENTE (COMUNIDAD DE MADRID)
YEAR: 2011.

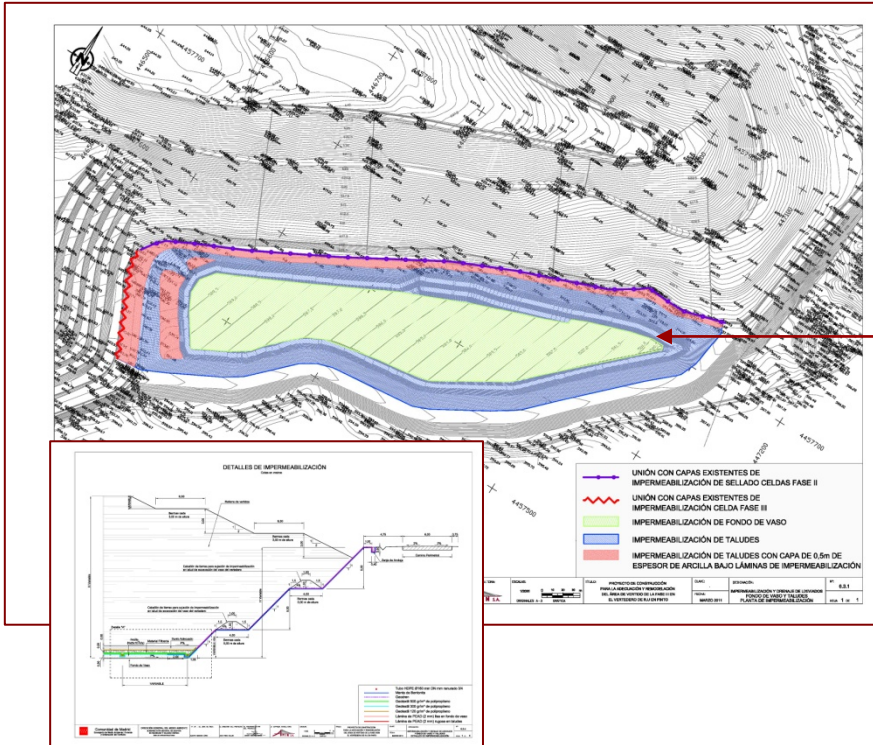

creativity, experience and technical solvency in civil engineering projects

6.-CONSTRUCTION TECHNICAL ASSISTANCE AND FACULTATIVE MANAGEMENT. HEALTH AND SAFETY.

Our company also offers CONSTRUCTION TECHNICAL ASSISTANCE AND FACULTATIVE MANAGEMENT services. We can accomplish high quality levels in these services because of two main reasons:

- Firstly, we have a wide knowledge of the facilities design processes and techniques, because of a large experience in developing civil engineering projects and studies.
- And, secondly, because there are people in our staff who have been working for construction companies for several years, so we are able to predict future problems to come in the construction process and the contractor s point of view.

Besides, our company offers the following services within the HEALTH AND SAFETY area:

- Health and Safety Studies during the design stage.
- Health and Safety Coordination during construction stage.

You can see the complete list of projects carried out in CONSTRUCTION TECHNICAL ASSISTANCE, FACULTATIVE MANAGEMENT AND HEALTH AND SAFETY in the ATTACHED DOCUMENT at the end of this presentation.

7.-PROJECT TECHNICAL INSPECTION AND TECHNICAL CONSULTANT FOR BIDS. CONTRACTOR S TECHNICAL BACKING.

These kind of services are aimed at CONSTRUCTION COMPANIES (CONTRACTORS) in order to provide them technical support during a BID process. Some of the usual activities developed are:

- Analysis of the original Contract Project, searching for mistakes, omissions or improvement possibilities.
- Optimization analysis in earthworks and pavements in roads/highways bids.
- Contract technical specifications analysis and support during the documents development for the bid.

Finally, we also offer technical backing to the CONTRACTOR during the construction process:

- Redesign, new calculations and optimizations during construction stage: plan layout, earthworks, pavements, drainage, etc.
- Geometric control and Costs measurement.
- Technical support in Quality Assurance.
- Technical Reports.

LOCATION AND CONTACT

- ADDRESS: Av. Ciudad de Barcelona, nº51, Escalera Exterior, 2º-C. CP-28007. Madrid (SPAIN).
- PHONE NUMBER: +34915018191 / +34915011865.
- EMAIL: apinsa@apinsa.org
- WEBSITE: www.apinsa.org



creativity, experience and technical solvency in civil engineering projects

ATTACHED DOCUMENT: COMPLETE LIST OF PROJECTS AND WORKS CARRIED OUT

1-ROADS AND HIGHWAYS

creativity, experience and technical solvency in civil engineering projects



DENOMINACIÓN TRABAJO	ENTIDAD CONTRATANTE	AÑO	IMPORTE (IVA INCLUIDO)(€)
Diseño del TRAZADO en el Proyecto de Construcción "AUTOPISTA E-60. TRAMO: RUISI-RIKOTI (KM95-KM143). GEORGIA"	EPTISA	2013	22.506,00
Redacción de "ESTUDIO DE TRÁFICO INDUCIDO POR NUEVO CENTRO COMERCIAL EN LA GLORIETA OESTE DEL ENLACE M-50/M-509"	COMUNIDAD DE MADRID (DG CARRETERAS)	2013	21.175,00
Redacción del Proyecto de Construcción "INTERSECCIÓN EN LA CARRETERA M-206 P.K. 3+070 MARGEN IZQUIERDA T.M. LOECHES"	COMUNIDAD DE MADRID (DG CARRETERAS) - AYUNTAMIENTO DE LOECHES - MOLECOR SL	2013	20.993,50
Redacción de "ESTUDIO DE ALTERNATIVAS DE TRAZADO PARA ELIMINACIÓN DE GLORIETAS EN EL ENLACE A-2/M-116/M-226 (LOS SANTOS DE LA HUMOSA)"	COMUNIDAD DE MADRID (DG CARRETERAS)	2013	19.602,00
Redacción del Proyecto Modificado nº1 de la obra MEJORA DE LA CARRETERA M-103, DEL PK 5 AL PK 6. TM COBEÑA.	COMUNIDAD DE MADRID (DG CARRETERAS) - SERANCO EMPRESA CONSTRUCTORA	2013	19.240,00
Redacción de Proyecto Modificado nº1 de la Obra "ACONDICIONAMIENTO DE LA TRAVESÍA DE LA CARRETERA M-204 EN CARABAÑA"	COMUNIDAD DE MADRID (DG CARRETERAS) - ASFALTOS Y CONSTRUCCIONES ELSAN SA	2013	10.527,00
ESTUDIO DE TRÁFICO Y NIVELES DE SERVICIO en la vía de servicio del Centro Comercial de Majadahonda M-50 e Informe de las repercusiones en las actuaciones de la COMUNIDAD DE MADRID	COMUNIDAD DE MADRID (DG CARRETERAS)	2013	9.922,00
AUDITORÍA DE SEGURIDAD VIAL del P.C. "Autovía A-62. Tramo: Fuentes de Oñoro – Frontera Portuguesa"	MINISTERIO DE FOMENTO-ESMOVILIDAD	2013	1.815,00
Estudios de encaje de trazado, optimización de planta y alzado y diseño de drenaje, señalización, balizamiento y defensas en la OBRA "DUPLICACIÓN DE LA CARRETERA M-206. TRAMO: TORREJÓN DE ARDOZ-LOECHES"	COMUNIDAD DE MADRID (DG CARRETERAS) - UTE LOECHES (ISOLUX-CORSAN / COMSA)	2012	71.581,58
Redacción de Proyecto de Trazado para "CUARTO CARRIL EN AMBOS SENTIDOS EN LA CARRETERA M-50, ENTRE ENLACES DE CARRETERAS M-503 Y M-50"	PRATEOC SL	2012	6.230,40
Redacción del Proyecto de Construcción "ACCESO EN EL P.K. 37+450, MARGEN IZQUIERDA DE LA CARRETERA M-507 EN EL TÉRMINO MUNICIPAL DE CADALSO DE LOS VIDRIOS (MADRID)"	AGRADO SA	2012	5.409,00
Estudio de Alternativas Conexión Vía Ciclista de M-301 con Vía Ciclista Cerro de los Ángeles	COMUNIDAD DE MADRID (DG CARRETERAS)	2011	21.181,00
Proyecto de Mejora Acceso en el P.K. 0+800 de la Carretera M-129. Término Municipal del Molar	COMUNIDAD DE MADRID (DG CARRETERAS)	2011	21.122,00
Proyecto de Construcción Enlace para acceso a Perales del Río (Getafe) desde la M-301	COMUNIDAD DE MADRID (DG CARRETERAS) - IPES	2011	17.405,00
Estudio de Viabilidad y gestiones varias para los Accesos a Parcela desde la carretera M-600 en Valdemorillo	ÁREAS REYES S.L.	2011	5.140,00
Asistencia Técnica Acceso a las Estaciones de Servicio GASHILL en Autovía A-42, P.K. 25,889 (MARGEN DERECHA) y P.K. 25,906 (MARGEN IZQUIERDA). (TÉRMINO MUNICIPAL TORREJÓN DE LA CALZADA – MADRID).	PARSAN INGENIEROS CONSULTORES, SL	2011	3.540,00
Estudio de Viabilidad del Enlace para acceso a Perales del Río (Getafe) desde la carretera M-301	COMUNIDAD DE MADRID (DG CARRETERAS)	2010	20.650,00
Proyecto de Construcción Acceso PP del Sector de Los Linarejos (Área 3, Sector I) desde la carretera M-608 en Moralzarzal.	FELIPE GARCÍA GAMELLA	2010	17.700,00
Proyecto de Construcción acceso al Centro de Urgencias extrahospitalarias de Navas del Rey desde la carretera M-501	COMUNIDAD DE MADRID (DG CARRETERAS)	2010	17.500,00



DENOMINACIÓN TRABAJO	ENTIDAD CONTRATANTE	AÑO	IMPORTE (IVA INCLUIDO)(€)
Proyecto de Construcción Accesos a la Estación de Servicio GASHILL situada en la autovía A-42, PK 25,889 (MD) y PK 25,906 (MI) en el término municipal de Torrejón de la Calzada (MADRID)	MINATO INGENIEROS SL	2010	14.160,00
Proyecto Modificado nº 1 del "PROYECTO DE CONSTRUCCIÓN: REMODELACIÓN DE LA INTERSECCIÓN DE LA CARRETERA M-822 CON LA M-220, TÉRMINO MUNICIPAL DE CAMPO REAL"	COMUNIDAD DE MADRID (DG CARRETERAS)	2010	10.620,00
Estudio de soluciones de los accesos al hospital de Vallecas en el distrito de Villa de Vallecas.	AYUNTAMIENTO DE MADRID	2009	65.136,24
Trabajos de apoyo y Asistencia Técnicas de las Obras de Construcción del Enlace de la M-503 con M-508.	BRUESA CONSTRUCCIÓN S.A.	2009	24.940,00
Proyecto de Construcción "Mejora de la Carretera M-220. P.K. 19,5 a P.K. 22. T.M. Torres de la Alameda y Villalbilla".	COMUNIDAD DE MADRID (DG CARRETERAS)	2009	17.700,00
Proyecto de Construcción "Mejora de la Carretera M-209. P.K. 1 a P.K. 2. T.M. Arganda del Rey y Campo Real"	COMUNIDAD DE MADRID (DG CARRETERAS)	2009	17.100,00
Proyecto de Construcción "Mejora de la Carretera M-209. P.K. 3 a P.K. 4 T.M. Campo Real".	COMUNIDAD DE MADRID (DG CARRETERAS)	2009	17.000,00
Proyecto de Construcción "Remodelación de la Intersección Carretera M-822 con M-220. T.M. Campo Real".	COMUNIDAD DE MADRID (DG CARRETERAS)	2009	17.000,00
Proyecto de Construcción "Remodelación de la Intersección Carretera M-219 con M-220. T.M. Campo Real Loeches y Pozuelo del Rey".	COMUNIDAD DE MADRID (DG CARRETERAS)	2009	16.900,00
Proyecto de Construcción "Remodelación de la Intersección Carretera M-822 con M-219. T.M. Campo Real y Loeches".	COMUNIDAD DE MADRID (DG CARRETERAS)	2009	16.000,00
Diseño de señalización, balizamiento y defensas del sector AR Nuevo Tres Cantos.	FCC	2009	10.672,00
Estudio de viabilidad para la conexión viaria de la Av. de Entrevías con el Polígono Industrial de Villa de Vallecas (C/ Camino del Pozo del Tío Raimundo).	AYUNTAMIENTO DE MADRID	2008	71.200,00
Estudio de trayectorias y presentación de informes a Demarcación de Carreteras para el transporte especial por carretera del recubrimiento del ala de los A-350 de AIRBUS, desde ILLESCAS (Toledo) a GETAFE (Madrid).	CONSULTRANS	2008	15.080,00
Realización de Estudios Preliminares al Proyecto de Construcción y Dirección de Obra al Acceso a Prado Sur. Polígono 8, NCS-56 de NAVALAGAMELLA desde la M-510.	JUNTA DE COMPENSACIÓN DEL POLÍGONO 8 DE NAVALAGAMELLA	2008	14.259,89
Redacción Proyecto Mejora y Refuerzo del Firme de la Carretera de Acceso, desde la A-4 al VERTEDERO DE PINTO.	COMUNIDAD DE MADRID (MEDIO AMBIENTE)	2008	11.950,00
Mejora de intersección y refuerzo de firme de la Travesía de la M-501 en PELAYOS DE LA PRESA.	COMUNIDAD DE MADRID (DG CARRETERAS)	2008	11.700,00
Rampa peatonal de acceso al camino del cementerio de COSLADA desde la carretera M-201.	COMUNIDAD DE MADRID (DG CARRETERAS)	2008	10.730,00
Modificación de TRAZADO del tercer carril de la carretera M-607. Tramo Tres Cantos a M-609.	HERMANOS BARTOLOMÉ SANZ	2008	5.223,77
Memoria-Resumen de la carretera M-130. Tramo: LA PUEBLA DE LA SIERRA-ROBLEDILLO DE LA JARA.	COMUNIDAD DE MADRID (DG CARRETERAS)	2008	3.000,00
Proyecto Modificado Nº1 del PC Duplicación de la carretera M-111. Tramo: R-2 a M-100 y M-106.	COMUNIDAD DE MADRID (DG CARRETERAS)-INTERSA	2007	179.800,00
P.C. Acondicionamiento de la carretera M-311. Tramo P.K. 13 a P.K.17,8 CUESTA DE LOS MOLINOS.	COMUNIDAD DE MADRID (DG CARRETERAS)	2007	30.696,43
Proyecto Modificado de la Carretera de unión entre las carreteras M-130 y M-137 en el PUERTO DE LA HIRUELA.	COMUNIDAD DE MADRID (DG CARRETERAS)-TECSA	2007	24.254,40
Enlaces y Modificaciones puntuales de trazado del Proyecto "Lavori occorrenti per il raddoppio della carreggiata della SS 640 di Porto Empedocle. PROVINCIA REGIONALE DI AGRIGENTO".	PRORAIL	2007	17.400,00



DENOMINACIÓN TRABAJO	ENTIDAD CONTRATANTE	AÑO	IMPORTE (IVA INCLUIDO)(€)
Plan Especial y Proyecto de Construcción del Acondicionamiento y Mejora (ensanche y refuerzo) del camino de acceso a la nueva Estación de Transferencia de Residuos Urbanos de SAN SEBASTIÁN DE LOS REYES.	COMUNIDAD DE MADRID (MEDIO AMBIENTE)	2007	16.822,00
Proyecto de obras complementarias de nueva carretera M-419. Tramo: M-404 a FUENLABRADA. Paso superior de camino en PARLA y nuevo cerramiento.	COMUNIDAD DE MADRID (DG CARRETERAS)	2007	11.970,00
Proyecto de construcción de Tramo de vial interior para mejora de la circulación del tráfico en el vertedero controlado de residuos urbanos de PINTO.	COMUNIDAD DE MADRID (MEDIO AMBIENTE)	2007	8.004,00
Colaboración en trabajos de Trazado del Camino del Embalse Aulencia.	INFRAECO	2007	2.171,52
Trabajos de trazado en la licitación Proyecto Modificado de vía de servicio y modificación de enlaces SAN ISIDRO AEROPUERTO SUR.	UTE ENLACE DE GUAZA	2007	1.392,00
Proyecto de Construcción de Estaciones de ITV en CALAMOCHA, MONTALBÁN, Polígono Industrial Las Mercedes y Rivas.	ITV - FCC	2006	-
Proyecto de emplazamiento e instalación de áreas de servicio en la carretera M-100 (N-II a N-I), PK 18,8 (MD) PK 19,2 (MI).	COMUNIDAD DE MADRID (DG CARRETERAS)	2006	-
Redacción del Proyecto de Construcción y Trabajos Especiales (Topografía y Geotecnia) de Nueva Carretera M-410. Tramo: M-413 a N-401 (A-42).	COMUNIDAD DE MADRID (DG CARRETERAS)-UTE M-410	2006	272.565,20
Variante de la C-820 y C-822. Tramo: SANTIAGO DEL TEIDE-GUÍA DE ISORA-ADEJE.	GOBIERNO DE CANARIAS-EUROESTUDIOS	2006	87.083,34
Proyecto Modificado nº 1 y Proyecto de obras complementarias del Proyecto de variante de la M-501 a su paso por PELAYOS DE LA PRESA (Madrid).	COMUNIDAD DE MADRID (DG CARRETERAS)-CONSTRUCTORA HISPÁNICA, SA	2006	75.400,00
Actuaciones en desvíos provisionales del cruce de la M-607 con el ferrocarril, modificación del trazado y paso inferior de la vía de servicio de la M-607. Estudio de soluciones, encaje de glorieta y modificación de la vía ciclista paralela a la M-607.	GIF-COMSA	2006	63.916,00
Colaboración en el Estudio de alternativas viarias de la A-5 dentro de su área de influencia entre la M-50 y la M-30.	AYUNTAMIENTO DE MADRID - ETT	2006	58.000,00
Redacción del Estudio Informativo "Mejora de Trazado de la Carretera M-406: P.K. 4,0 al 5,0".	COMUNIDAD DE MADRID (DG CARRETERAS)	2006	47.927,67
Proyecto Modificado Nº1 de Mejora local en la Variante de trazado N-111. Tramo: BELTEJAR-ADRADAS.	MINISTERIO DE FOMENTO-SOGEOSA	2006	28.014,23
Redacción del Proyecto de Licitación "Madrid Pavimenta Madrid 2006". 10 lotes.	PORTILLO	2006	15.080,00
Proyecto de oferta "Madrid Pavimenta Madrid 2006". 10 lotes.	VELASCO	2006	15.080,00
Colaboración, estudio y análisis documental para licitación de estudios, diseño, construcción, mantenimiento y financiación cinta costera y nueva viabilidad en provincia de PANAMÁ, Panamá.	EUROESTUDIOS	2006	13.920,00
Proyecto de construcción Madrid Pavimenta Madrid 2006. Lotes 6 y 10.	TRABIT	2006	13.000,00
Control de mediciones Operación Madrid pavimenta Madrid 2006. Lote 10 (Barajas-Hortaleza).	TRABIT	2006	12.180,00
Proyecto de Construcción Remodelación de accesos en el PK 28,5 de la carretera M-607.	COMUNIDAD DE MADRID (DG CARRETERAS)	2006	11.774,00
Proyecto de construcción "Madrid Pavimenta Madrid 2006". Lotes 1 y 2.	PORTILLO	2006	10.000,00
Redacción Proyecto de Refuerzo del Firme del Camino de Acceso a la Nueva Estación de Transferencia de Residuos Urbanos de SAN SEBASTIÁN DE LOS REYES.	COMUNIDAD DE MADRID (MEDIO AMBIENTE)	2006	7.018,00
Colaboración en Proyectos PARQUES EÓLICOS, EXTREMADURA. Caminos de Acceso.	BOSLAN INGENIERÍA Y CONSULTORÍA	2006	6.612,00
Trabajos de Trazado en el Proyecto de Licitación Variante de las Obras Vía de Servicio y Modificación de Enlaces de San Isidro – Aeropuerto Sur, TF-1 y TF-64, en TENERIFE.	DRAGADOS	2006	5.051,46
Colaboración en Proyecto PARQUE EÓLICO DE ORDUNTE. Camino de Acceso.	BOSLAN INGENIERÍA Y CONSULTORÍA	2006	3.828,00
Implantación de ÁREA DE SERVICIO en M-607.	COMUNIDAD DE MADRID (DG CARRETERAS)	2005	-



DENOMINACIÓN TRABAJO	ENTIDAD CONTRATANTE	AÑO	IMPORTE (IVA INCLUIDO)(€)
Proyecto de ensanche y mejora de la carretera M-130. Tramo: La PUEBLA DE LA SIERRA-ROBLEDILLO DE LA JARA.	COMUNIDAD DE MADRID (DG CARRETERAS)	2005	-
Consultoría y Asistencia para la redacción del Proyecto de Duplicación de la Carretera M-111. Tramo: R-2 a M-100 y M-106.	COMUNIDAD DE MADRID (DG CARRETERAS)	2005	118.362,17
Redacción Proyecto Licitación "Concesión de Redacción del Proyecto, Construcción, Conservación y Explotación de la Obra Pública de la Carretera M-407, Tramo: M-404 hasta M-506". COMUNIDAD DE MADRID.	DRAGADOS - DRAGADOS CONCESIONES - CAJAMADRID	2005	92.800,00
Estudio técnico Proyecto Modificado Obras de ampliación de la carretera M-301 VILLAVERDE a SAN MARTÍN DE LA VEGA. Tramo M-40. By pass N-IV.	COMUNIDAD DE MADRID (DG CARRETERAS)-NECSO	2005	61.072,85
Proyectos de licitación de duplicación de calzada M-503, tramo M-50 a M-600, y nueva carretera M-410, tramo M-413 a N-401. COMUNIDAD DE MADRID.	SOGEOSA	2005	32.434,78
Proyectos de licitación de duplicación de calzada M-503, tramo M-50 a M-600, y nueva carretera M-410, tramo M-413 a N-401. COMUNIDAD DE MADRID.	PROBISA	2005	32.434,78
Proyectos de licitación de duplicación de calzada M-503, tramo M-50 a M-600, y nueva carretera M-410, tramo M-413 a N-401. COMUNIDAD DE MADRID.	VIRTON	2005	32.295,58
Proyectos de licitación de duplicación de calzada M-503, tramo M-50 a M-600, y nueva carretera M-410, tramo M-413 a N-401. COMUNIDAD DE MADRID.	PUENTES Y CALZADAS	2005	32.295,58
Estudio de Esquemas Funcionales en la Carretera M-506 entre los enlaces de la M-407 y el Camino del Molino.	COMUNIDAD DE MADRID (DG CARRETERAS)	2005	28.500,00
Estudio de soluciones propuestas al tráfico para el Proyecto de la Autovía CL-601. VALLADOLID-SEGOVIA.	JUNTA DE CASTILLA Y LEÓN-INOCSA INGENIERÍA, SL	2005	23.200,00
Redacción Proyecto Modificado Nº 1 de Nueva Carretera M-419, de la M-404 a FUENLABRADA.	VIRTON	2005	18.648,16
Proyectos de licitación de duplicación de calzada M-503, tramo M-50 a M-600, y nueva carretera M-410, tramo M-413 a N-401.	SAGLAS	2005	16.147,79
Redacción de Proyectos de Licitación de duplicación de calzada M-503, tramo M-50 a M-600, y nueva carretera M-410, tramo M-413 a N-401.	PORTILLO	2005	16.147,79
Proyectos de licitación de duplicación de calzada M-503, tramo M-50 a M-600, y nueva carretera M-410, tramo M-413 a N-401.	INTERSA	2005	16.147,79
Proyectos de licitación de duplicación de calzada M-503, tramo M-50 a M-600, y nueva carretera M-410, tramo M-413 a N-401.	VELASCO	2005	16.147,79
Redacción del Proyecto de Licitación "Madrid Pavimenta Madrid 2005". 10 lotes.	PORTILLO	2005	15.080,00
Proyecto Modificado Nº1 del PC "Madrid Pavimenta Madrid 2005". Lotes 6 y 10.	VELASCO	2005	13.189,20
Redacción de Proyecto de Modificación de Accesos a la Estación de Transferencia de Residuos Urbanos de EL MOLAR".	COMUNIDAD DE MADRID (MEDIO AMBIENTE)	2005	12.020,24
Estudio de soluciones para los caminos e intersecciones para el Proyecto de Trazado Variante Suroeste de TOLEDO.	MINISTERIO DE FOMENTO-INOCSA INGENIERÍA, SL	2005	11.600,00
Modificación del Acceso a la Tercera fase del vertedero de residuos urbanos de COLMENAR VIEJO.	COMUNIDAD DE MADRID (MEDIO AMBIENTE)	2005	10.800,00
Proyecto de construcción Madrid Pavimenta Madrid 2005. Lote 6.	TRABIT	2005	8.584,00
Proyecto de construcción "Madrid Pavimenta Madrid 2005". Lote 7.	PORTILLO	2005	4.060,00
Proyecto Construcción del Enlace de los Tres Olivos en el PAU de MONTECARMELO.	AYUNTAMIENTO DE MADRID	2004	164.258,61
Proyecto Construcción: Remodelación de los Enlaces de las Carreteras M-413 y M-405 con la M-506 en FUENLABRADA.	COMUNIDAD DE MADRID (DG CARRETERAS)	2004	149.376,33
Proyecto Modificado Nº 1 y Nº 2 Duplicación Calzada M-201. Tramo M-40 a COSLADA y Asistencia a Obra.	COMUNIDAD DE MADRID (DG CARRETERAS)-FERROVIAL AGROMAN	2004	100.224,00
Redacción Proyecto de Trazado Nueva Carretera M-407 Duplicada. Tramo: M-506 a M-404.	COMUNIDAD DE MADRID (DG CARRETERAS)	2004	88.100,00
Colaboración en asistencia Técnica y Dirección de Obra en la Ampliación de pistas de ensayos del Instituto Nacional de Técnica Aeroespacial (INTA). MADRID-TORREJÓN.	INTA-CONSULTRANS	2004	53.940,00



DENOMINACIÓN TRABAJO	ENTIDAD CONTRATANTE	AÑO	IMPORTE (IVA INCLUIDO)(€)
Colaboración en Trabajos de Trazado del Proyecto de Licitación AUTOPISTA DE PEAJE CARTAGENA-VERA y Circunvalación a Cartagena (AO-E-137). Tramo: P.K. 35+500 a 60+500.	MINISTERIO DE FOMENTO-EUROESTUDIOS	2004	46.150,60
Proyecto Construcción Enlace de la Calle Arroyo de la Media Legua con el Eje O'Donnell.	AYUNTAMIENTO DE MADRID	2004	29.230,00
Redacción de documento técnico para acondicionamiento de la carretera M-506, tramo carretera de Toledo a carretera de Andalucía.	COMUNIDAD DE MADRID (DG CARRETERAS)-PROBISA	2004	27.631,83
Proyecto Modificado nº 1 "Mejora Intersección P.K. 40+500 Ctra. M-501 de acceso a NAVAS DEL REY".	COMUNIDAD DE MADRID (DG CARRETERAS)-PROBISA	2004	19.209,00
Asistencia Técnica en la elaboración del Estudio técnico sobre la carretera M-506, tramo N-401 a N-IV.	EMISA	2004	18.560,00
Reordenación y mejora de accesos existentes a distintas instalaciones ubicadas en la planta de tratamiento de residuos urbanos de PINTO.	COMUNIDAD DE MADRID (MEDIO AMBIENTE)	2004	11.832,00
Trabajos de colaboración en la Asistencia Técnica de la obra de "Remodelación de las Vías de Servicio de la N-I, entre la M-30 y la M-40".	EPTISA	2004	11.712,52
Elaboración Trabajos de Trazado, Drenaje, Mediciones, Planos, etc., en ÁREA DE SERVICIO DE SESEÑA. Ambas Márgenes de la R-4.	PARSAN INGENIEROS CONSULTORES, SL	2004	10.198,66
Colaboración en la redacción del Proyecto de la Vía de Servicio de la M-30 en la zona Noroeste y ampliación a tres carriles en el enlace con la parte Oeste de la M-30".	EPTISA - AYUNTAMIENTO DE MADRID	2004	9.332,20
Proyecto Construcción Variante de la M-501 a su paso por PELAYOS DE LA PRESA (2ª Versión).	COMUNIDAD DE MADRID (DG CARRETERAS)	2003	64.041,44
Consultoría y Asistencia Redacción Estudio Informativo Remodelación de los enlaces de la Carretera M-506 con M-413 y M-405 en FUENLABRADA.	COMUNIDAD DE MADRID (DG CARRETERAS)	2003	41.271,51
Colaboración en la redacción del Proyecto de Licitación "AUTOPISTA DE PEAJE PARBALLÓN-ZURITA".	EYSER	2003	31.215,00
Proyectos "Modificado nº 2" y obras complementarias del modificado nº 1 "Acondicionamiento de la M-501. Tramo: Variante de PELAYOS, P.K. 54+000, al límite de provincia, P.K. 71+700".	COMUNIDAD DE MADRID (DG CARRETERAS) - COMSA	2003	22.309,57
Colaboración en el Proyecto de Construcción "Ampliación a Seis Carriles de la Autopista A-8 entre OIARTZUN (Carragua) y VENTAS DE IRÚN (Gakoa).	EUROESTUDIOS	2003	13.940,00
Redacción Proyecto Construcción Glorieta y Mejora del Firme de la Carretera de Acceso al Depósito de Seguridad de SAN FERNANDO DE HENARES.	COMUNIDAD DE MADRID (MEDIO AMBIENTE)	2003	11.994,00
Colaboración en la redacción del proyecto de licitación "AUTOPISTA DE PEAJE MADRID-TOLEDO".	PROINTEC, SA	2003	10.819,90
Colaboración en el Drenaje Longitudinal y Transversal del Nudo entre la M-50 y la M-501 (Antigua M-511).	WIRENET	2003	4.531,63
Colaboración en el Drenaje Longitudinal y Transversal del Nudo entre M-40 y R-3.	WIRENET	2003	4.531,63
Asistencia técnica a la dirección facultativa de la obra de construcción de la duplicación de calzada de las carreteras M-511 y M-501 entre la M-40 y la M-522, para la supervisión de proyectos y/o modificados, seguimiento durante las obras y asistencia a reuniones y visitas.	RUTA DE LOS PANTANOS, SA	2002	141.186,72
Redacción Proyecto Construcción Prolongación Norte de la CALLE VENTISQUERO DE LA CONDESA.	AYUNTAMIENTO DE MADRID	2002	79.690,00
Redacción Proyecto Licitación Nueva Autovía Autonómica entre MIAJADAS y VEGAS ALTAS.	INOCSA INGENIERÍA, SL	2002	55.785,53
Estudio y análisis de los accesos e infraestructuras viarias principales programadas por las distintas Administraciones Públicas en el DISTRITO DE VILLAVERDE.	AYUNTAMIENTO DE MADRID	2002	29.890,00
Redacción del Proyecto de Construcción y Dirección de Obra: "Vía de Servicio para Nuevos Accesos P.K. 6,700 de la Carretera M-616 (MADRID)"	GONZUBE, SL - UGONZA, SL	2002	12.736,20
Colaboración en la Elaboración de la Documentación Técnica Necesaria para las Obras de Refuerzo Firme M-506 entre P.K. 15,7 y P.K. 20,3.	COMUNIDAD DE MADRID (DG CARRETERAS)	2002	12.006,00
Asistencia técnica en la obra de duplicación de calzada de las carreteras M-511 y M-501, entre la M-40 y la M-522.	CARRETERA PANTANOS UTE	2002	11.619,57
Desvíos Provisionales y Señalización en Reposición Caminos Proyecto Construcción Autovía Mediterráneo. Tramo POLOPOS-ALBUÑOL.	WIRENET	2002	2.370,39
Desvíos Provisionales y Reposición Viales Afectados por Obras Nuevo Acceso Ferroviario Alta Velocidad Levante, Tramo Játiva Valencia, Subtramo ALGEMESÍ-BENIFAIO.	INOCSA INGENIERÍA, SL	2002	2.163,00



DENOMINACIÓN TRABAJO	ENTIDAD CONTRATANTE	AÑO	IMPORTE (IVA INCLUIDO)(€)
Desvíos Provisionales Reposición Viales Afectados por Obras Variante Portas II (P.C. Eje Atlántico de Alta Velocidad. Tramo II: PORTAS-VILLAGARCÍA DE AROUSA).	INOCSA INGENIERÍA, SL	2002	1.743,48
Desvíos Obra Viales Línea Alta Velocidad Madrid-Zaragoza-Barcelona-Frontera Francesa. Tramo SANT ESTEVE SESROVIRES-MARTORELL.	INOCSA INGENIERÍA, SL	2002	1.450,00
Desvíos Obra Viales 2º Tramo. MARTORELL-RÍO LLOBREGAT.	INOCSA INGENIERÍA, SL	2002	870,00
Redacción del Proyecto de Construcción: Variante de la M-501 a su paso por PELAYOS DE LA PRESA.	COMUNIDAD DE MADRID (DG CARRETERAS)	2001	87.085,21
Redacción de 4 Proyectos de Construcción (2 Básicos y 2 Opcionales) para el Ayuntamiento de Madrid, Junta Municipal del distrito Centro, correspondientes a las obras de: Fase II (Reordenación de la calle Argumosa 2ª parte, calle Maldonadas y calle Ruda) y Fase V: (Reordenación de la calle Argumosa 1ª parte).	PORTILLO	2001	24.326,64
Estudio de Alternativas Remodelación Enlaces Carretera M-506 con M-413 y M-405 en FUENLABRADA.	COMUNIDAD DE MADRID (DG CARRETERAS)	2001	11.851,00
Memoria Resumen Nueva Carretera N-I y M-103.	COMUNIDAD DE MADRID (DG CARRETERAS)	2001	11.419,00
Proyecto de Licitación para el Mº de Fomento Eje Sureste M-40 a M-50.	PROINTEC, SA	2001	6.971,00
Desvíos Provisionales Proyecto Modificado del de Construcción del de Mejora de Incorporación a la Autovía N-I Carretera N-102 y Acondicionamiento de la N-I P.K. 339,48 a P.K. 342,28.	PROINTEC, SA	2001	6.274,00
Dirección de obra y coordinación de seguridad y salud de: Acceso al polígono industrial "LOS CALAHORROS II". P.K. 2,200, carretera M-413 (FUENLABRADA).	JUNTA DE COMPENSACIÓN UE-12 "LOS CALAHORROS II"	2001	6.085,55
Encaje geométrico en planta, preparación cartografía base y representación en color sobre la misma de seis alternativas de conexión entre la M-511, M-502, N-IV y Av.Poblados.	COMUNIDAD DE MADRID (DG CARRETERAS)	2001	3.545,83
Redacción del Proyecto de Construcción del Camino de Acceso a la Estación de Transferencia de ALPEDRETE.	COMUNIDAD DE MADRID (MEDIO AMBIENTE)	2001	2.788,70
Actualización Proyecto Construcción Ensanche y Mejora de la Carretera M-823.	COMUNIDAD DE MADRID (DG CARRETERAS)	2001	2.511,00
Consultoría y Asistencia Redacción Proyecto Construcción: Duplicación de Calzada de la Carretera M-201. Tramo M-40 a COSLADA.	COMUNIDAD DE MADRID (DG CARRETERAS)	2000	90.033,98
Redacción de 10 Proyectos de Construcción (5 Básicos y 5 Opcionales) para el Ayuntamiento de Madrid, Junta Municipal del Distrito Centro, correspondientes a las obras de: Fase I (Mejora de la calle Arniches, Carnero y Rodrigo de Guevara). Fase II (Reordenación de la calle Argumosa 2ª parte, calle Maldonadas y calle Ruda). Fase III (Reordenación de la calle Augusto Figueroa). Fase IV: (Reordenación de la calle Barquillo. Fase V (Reordenación de la calle Argumosa 1º parte).	PORTILLO	2000	42.324,18
Consultoría y Asistencia Realización Proyecto de Trazado Conexión CENTRALIDAD ESTE (Aeropuerto) y VÍA SUR DE COCHERAS DE CANILLEJAS.	AYUNTAMIENTO DE MADRID	2000	29.629,90
Redacción de los Proyectos Básico y Opcional y valoración de actuaciones en varias calles del distrito de Chamberí para la Junta Municipal de Chamberí (Madrid).	PORTILLO	2000	17.439,36
Proyecto de Implantación de Áreas de Servicio en las Carreteras de la Comunidad de Madrid.	COMUNIDAD DE MADRID (DG CARRETERAS)	1999	68.854,08
Redacción del Proyecto de Construcción: Ensanche y Mejora de la M-823.	COMUNIDAD DE MADRID (DG CARRETERAS)	1999	60.835,63
Redacción de los P.C.: Acondicionamiento de la Carretera de El Pardo a Fuencarral (EJE DE LOS TRES OLIVOS), Viario en EL PARDO (M-605 y M-612), Carretera de HÚMERA a ARAVACA (M-508) y la Avda. de la Osa Mayor.	PORTILLO - AYUNTAMIENTO DE MADRID	1999	24.405,09
Redacción del Concurso: Proyecto y Ejecución de las obras de la Avda. de Entrevías entre la Ronda Sur y la nueva glorieta de conexión con la calle Puerto de Balbarán.	PORTILLO - AYUNTAMIENTO DE MADRID	1999	15.686,42
Redacción Proyecto Acondicionamiento Travesía PESQUERA. CARRIL-BICI.	AYUNTAMIENTO DE PEÑAFIEL	1999	12.020,24
Redacción Proyecto de Construcción: Remodelación de la Avda. de La Libertad.	FCC - AYUNTAMIENTO DE LEGANÉS	1999	4.808,10
Redacción Proyecto Construcción: Acceso desde la carretera M-425 a la parcela 0.25.M5 del P.P. del sector LEGANÉS Norte (Leganés).	ENRIQUE SELIGRAT ALONSO Y FAMILIA	1999	3.961,26



DENOMINACIÓN TRABAJO	ENTIDAD CONTRATANTE	AÑO	IMPORTE (IVA INCLUIDO)(€)
Colaboración en el Estudio y Anteproyectos de los NUDOS NORTE Y FUENCARRAL en la Prolongación de La Castellana.	EPTISA - DUCH	1998	122.215,85
Redacción del Anteproyecto de las Obras de Remodelación de las Vías de Servicio de la N-I, entre la M-30 y la M-40, del Anteproyecto del Sistema de Enlaces del P.A.U. de SANCHINARRO con la M-40 y para el Análisis de la Documentación Técnica obtenida como Desarrollo de los Sistemas Generales Previstos en el P.A.U. de SANCHINARRO.	AYUNTAMIENTO DE MADRID	1998	70.726,56
Redacción de los Anteproyectos de los Enlaces con la M-40: E1 (ARROYO FRESNO), E2 (MONTECARMELO) y E4 (LAS TABLAS).	AYUNTAMIENTO DE MADRID	1998	68.196,17
Redacción de los Proyectos de Construcción: Remodelación Intersección Ctras. M-310 y M-204 (EL GURUGU); Remodelación Intersección Ctra. M-406 con la calle Pinto de GETAFE.	COMUNIDAD DE MADRID (DG CARRETERAS)	1998	48.982,49
Colaboración en la Redacción del Proyecto de Trazado Áreas Servicio Autovía León Burgos en Término Municipal CAMPO VILLADIEL Y SAHAGÚN.	EYSER	1998	4.183,04
Acondicionamiento Carretera acceso desde la N-IV al Vertedero de PINTO.	COMUNIDAD DE MADRID (MEDIO AMBIENTE)	1997	34.963,28
Consult. y A.T. Duplicación Calzada M-501. Tramo:M-511(PK9+800) a CHAPINERÍA M-510 (PK39+500).	COMUNIDAD DE MADRID (DG CARRETERAS)	1996	101.061,18
Consultoría y Asistencia Estudio Informativo Variante de la Carretera M-501 en PELAYOS DE LA PRESA.	COMUNIDAD DE MADRID (DG CARRETERAS)	1996	44.426,81
A.T. Acondicionamiento de la Travesía Boadilla del Monte, Carretera M-516. Tramo: M-513 a M-511.	COMUNIDAD DE MADRID (DG CARRETERAS)	1995	89.400,55
Asistencia Técnica para la redacción del Proyecto de Construcción Duplicación de Calzada de la Carretera M-411. Tramo: LEGANÉS-M-40.	COMUNIDAD DE MADRID (DG CARRETERAS)	1995	54.091,09
Proyecto Variante de la PRESA DEL JARRAMA T.M. de Nerva y el Madroño (Huelva y Sevilla).	CUBIERTAS Y MZOV-WATT	1994	34.358,20
Colaboración en el trazado del Proyecto 2ª Calzada de la Autovía de Castilla en la Variante de TORDESILLAS.	EPTISA - MOPTMA	1994	34.298,65
Asistencia Técnica para redacción del Proyecto de Construcción: Mejora de la Carretera M-224. Tramo: TIELMES A VALDILECHA.	COMUNIDAD DE MADRID (DG CARRETERAS)	1994	25.693,27
Asistencia Técnica para la redacción del Proyecto de Construcción: Acondicionamiento de la Travesía de la M-615 en MORALZARZAL.	COMUNIDAD DE MADRID (DG CARRETERAS)	1994	17.729,86
Colaboración en el trazado de los Proyectos de Autovías: CAÑIZAL-SALAMANCA, VILLARTELIN-CEREIXAL.	EPTISA - MOPTMA	1994	11.040,09
Redacción Proyecto Infraestructura de Postes S.O.S en la Autovía N-V. Tramo: ALMARAZ-JARAICEJO.	CUBIERTAS Y MZOV,S.A.	1994	4.507,59
Acondicionamiento de la VP-3001. Tramo: VALBUENA DE DUERO-PESQUERA DE DUERO.	CUBIERTAS Y MZOV,S.A.	1993	91.086,32
Proyecto de Construcción Enlace en Carretera M-506 para acceso a FUENLABRADA.	COMUNIDAD DE MADRID (DG CARRETERAS)	1993	36.060,73
Mejora Intersección M-513/Olivar de Mirabal/EI Bosque (BOADILLA DEL MONTE) y Mejora de Intersección M-516/Las Lomas (BOADILLA DEL MONTE).	COMUNIDAD DE MADRID (DG CARRETERAS)	1993	29.990,50
Proyecto Drenaje Autovía Extremadura, Ctra. N-V. Tramo: ALMARAZ-JARAICEJO.	CUBIERTAS Y MZOV,S.A.	1993	29.028,88
Mejora local (supresión de paso a nivel) N-344 Estación BLANCA-ABARÁN.	HORMIGONES MARTÍNEZ, SA - MOPT	1993	24.881,90
Conexión de AVDA. DE LOS POBLADOS con Eje de ARROYO MEAQUES y redacción de documentos de expropiación de las actuaciones en la M-625 y M-404.	COMUNIDAD DE MADRID (DG CARRETERAS)	1993	23.619,78
Duplicación de calzada N-342 de Jerez a Cartagena. PUERTO LUMBRERAS.	HORMIGONES MARTÍNEZ, SA - MOPT	1993	20.196,84
Obras complementarias (nuevos ramales de salida y entrada, caminos de servicio y varios) en la CN-344 (antes N-332) de Almería a Valencia por CARTAGENA Y GATA. Tramo VENTA DEL POBRE-LOS GALLARDOS.	HORMIGONES MARTÍNEZ, SA - MOPT	1993	18.325,28
Acondicionamiento de la CN-232, Tramo: MORELLA (Sur)-L.P. TERUEL.	HORMIGONES MARTÍNEZ, SA - MOPT	1993	12.095,37
Variante de ONDARA CN-332, Almería a Valencia por CARTAGENA Y GATA.	HORMIGONES MARTÍNEZ, SA - MOPT	1993	8.447,06
Estudio Informativo Nueva Carretera entre la A-1 y la M-103.	COMUNIDAD DE MADRID (DG CARRETERAS)	1992	48.167,40
Mejora intersección M-100/M-111.	COMUNIDAD DE MADRID (DG CARRETERAS)	1992	13.222,27



DENOMINACIÓN TRABAJO	ENTIDAD CONTRATANTE	AÑO	IMPORTE (IVA INCLUIDO)(€)
Mejora intersección M-100/Camino Torrelaguna (P.K. 0+825)	COMUNIDAD DE MADRID (DG CARRETERAS)	1992	11.419,23
Mejora Carretera M-625. Tramo: GUADALIX DE LA SIERRA-M-631	COMUNIDAD DE MADRID (DG CARRETERAS)	1991	32.454,65
Variante a la Carretera M-506 en la Travesía de MORATA DE TAJUÑA.	COMUNIDAD DE MADRID (DG CARRETERAS)	1991	25.864,62
Duplicación de calzada Autovía PUERTO LUMBRERAS-ADRA. CN-344 de Almería a Valencia P.K. 66. Tramo: VENTA DEL POBRE-LOS GALLARDOS.	HORMIGONES MARTÍNEZ, SA - MOPT	1991	16.137,60
Inventario carreteras de la Generalitat Valenciana.	PROINTEC, SA	1991	10.464,46
Colaboración Redacción Estudio Informativo Autovía Ruta de Plata CN-630 de Gijón al Puerto de Sevilla PK 625 al 687, Tramo: Mérida-Zafra para la Demarcación de Carreteras del Estado de Extremadura (MOPU).	SYNCONSULT, SL	1990	57.070,25
Acondicionamiento Carretera M-115, Tramo: M-206 (INTA)-A II.	COMUNIDAD DE MADRID (DG CARRETERAS)	1990	29.445,59
Glorieta en M-406. GETAFE (Madrid).	COMUNIDAD DE MADRID (DG CARRETERAS)	1990	12.612,25
Acceso al Hospital de Getafe. GETAFE (Madrid).	COMUNIDAD DE MADRID (DG CARRETERAS) - AYUNTAMIENTO DE GETAFE	1990	10.520,11
Glorieta en la M-513 BOADILLA DEL MONTE (Madrid).	COMUNIDAD DE MADRID (DG CARRETERAS)	1990	9.616,19
Ampliación y mejora de la Carretera C-512 de SALAMANCA a CORIA por las HURDES. Tramo: Límite provincia de SALAMANCA-PINOFRANQUEADO (Cáceres).	JUNTA DE EXTREMADURA	1990	9.015,18
Acceso a las Centrales Hidroeléctricas de LAUPAGO, AITZETARTE y BARRENABERRI (Vizcaya).	NIP, SA	1990	6.010,12
Acondicionamiento Travesías M-229 y M-222 (VALDILECHA)	COMUNIDAD DE MADRID (DG CARRETERAS)	1990	5.709,61
Mejora capa de rodadura en la Travesía de Majadahonda en la M-509.	COMUNIDAD DE MADRID (DG CARRETERAS)	1990	4.207,08
Terminación de la variante de Priego a Carcabuey .	CUBIERTAS Y MZOV,S.A.	1990	3.365,66
Nueva travesía en FUENTIDUEÑA DE TAJO (Madrid).	COMUNIDAD DE MADRID (DG CARRETERAS)	1990	3.358,86
Acceso al Barrio "EL CAÑAVERAL". Madrid.	COMUNIDAD DE MADRID (DG CARRETERAS) - AYUNTAMIENTO DE MADRID	1990	2.103,54
Ensanche y Mejora del firme de la Carretera provincial P-1 de PUENTE DE VILLARENTE a BOÑAR. Tramo: SANTIBÁÑEZ DE PORMA-AMBASAGUAS (14 Km.).	DIPUTACIÓN PROVINCIAL DE LEÓN	1989	31.011,95
Proyecto de trazado del enlace de la Avenida de los Poblados con la A-5 y eje de ARROYO MEAQUES.	COMUNIDAD DE MADRID (DG CARRETERAS)	1989	25.242,51
Variante de la M-216 en SAN FERNANDO DE HENARES.	COMUNIDAD DE MADRID (DG CARRETERAS)	1989	24.040,48
Acondicionamiento de la Carretera M-204, Tramo: NUEVO BAZTÁN-VILLAR DEL OLMO.	COMUNIDAD DE MADRID (DG CARRETERAS)	1989	18.030,36
Carril lento en M-203 (MEJORADA-VICÁLVARO).	COMUNIDAD DE MADRID (DG CARRETERAS)	1989	15.025,30
Colaboración Redacción Proyecto Mejora de la Carretera M-224. Tramo: Valdilecha- Intersección M-223.	SYNCONSULT, SL	1989	11.443,27
Acondicionamiento del acceso a VEGA DE MUÑALEN (TINEO).	PRINCIPADO DE ASTURIAS	1989	3.185,36
Acondicionamiento del acceso a ESPINAREDO (TINEO).	PRINCIPADO DE ASTURIAS	1989	2.944,96



DENOMINACIÓN TRABAJO	ENTIDAD CONTRATANTE	AÑO	IMPORTE (IVA INCLUIDO)(€)
Mejora de las Carreteras M-404 y M-318, Tramo: VILLAREJO DE SALVANÉS a COLMENAR DE OREJA (12 Km.).	COMUNIDAD DE MADRID (DG CARRETERAS)	1988	27.613,14
Ensanche y mejora del firme de la Carretera Provincial P-1 de PUENTE DE VILLARENTE a BOÑAR. Tramo: PUENTE DE VILLARENTE-SANTIBÁÑEZ DE PORMA (6 Km.).	DIPUTACIÓN PROVINCIAL DE LEÓN	1988	15.354,52
Pavimentación varias calles de PEÑAFIEL, TORDESILLAS y otros (Valladolid).	AYUNTAMIENTO Y DIPUTACIÓN	1988	3.901,11
Acondicionamiento del Camino de MEZANA (BOAL), Camino de CAMPOMANES y SOL a CASAS BARATAS (CASTROPOL), y acondicionamiento Camino NENÍN (EL FRANCO).	PRINCIPADO DE ASTURIAS	1988	1.141,92
Acondicionamiento del Camino de PASTURVILLAR (ILLANO).	PRINCIPADO DE ASTURIAS	1988	1.111,87
Carretera de acceso a CÁRCAVAS (VILLAYÓN).	PRINCIPADO DE ASTURIAS	1988	721,21
Plan Provincial de Carreteras de Valladolid.	DIPUTACIÓN PROVINCIAL DE VALLADOLID	1987	59.650,45
Acondicionamiento de la vía provincial de MOJADOS al límite provincia de Segovia por PUENTEBLANCA (12 Km.).	DIPUTACIÓN PROVINCIAL DE VALLADOLID	1987	31.703,39
Acondicionamiento de la vía provincial de TORDESILLAS a OLMEDO (9 Km.).	DIPUTACIÓN PROVINCIAL DE VALLADOLID	1987	22.537,95
Acondicionamiento de la vía provincial de NAVA DEL REY a RUEDA (8 Km.).	DIPUTACIÓN PROVINCIAL DE VALLADOLID	1987	21.035,42
Acondicionamiento de la vía provincial de MOTA DEL MARQUES a TORRELOBATÓN (7 Km.).	DIPUTACIÓN PROVINCIAL DE VALLADOLID	1987	18.030,36
Acondicionamiento de la vía provincial de MEDINA DEL CAMPO a BOBADILLA .	DIPUTACIÓN PROVINCIAL DE VALLADOLID	1987	17.391,20
Acondicionamiento de la vía provincial de MEDINA DE RIOSECO a VILLALBA DE LOS ALCORES VP-4.004.	DIPUTACIÓN PROVINCIAL DE VALLADOLID	1987	15.299,94
Acondicionamiento de la vía provincial de TUDELA DE DUERO a CASTRILLO TEJERIEGO VP-3.302.	DIPUTACIÓN PROVINCIAL DE VALLADOLID	1987	4.716,66
Reparación de la vía provincial de PESQUERA a ROTURAS VP-3.001	DIPUTACIÓN PROVINCIAL DE VALLADOLID	1987	3.346,56
Elemento de Interconexión de BEMBIBRE en LEÓN. (Estación de autobuses).	JUNTA DE CASTILLA Y LEÓN	1987	3.005,06

2-URBAN PLANNING AND URBAN ENGINEERING

creativity, experience and technical solvency in civil engineering projects



DENOMINACIÓN TRABAJO	ENTIDAD CONTRATANTE	AÑO	IMPORTE (IVA INCLUIDO)(€)
Redacción del Proyecto de Construcción "PROLONGACIÓN DEL ITINERARIO PEATONAL DE LA TRAVESÍA DE LA CARRETERA M-512 EN ROBLEDO DE CHAVELA"	COMUNIDAD DE MADRID (DG CARRETERAS)	2012	21.114,50
PROYECTOS DE URBANIZACIÓN de dos glorietas en conexión con el paso elevado proyectado por la Comunidad de Madrid sobre la M-301 a su paso por Getafe.	GISA-AYUNTAMIENTO DE GETAFE	2011	40.061,00
Proyecto de Construcción de Glorieta del Proyecto de Urbanización del Plan Parcial 2 para el Acceso al Polígono de la Ciudad del Automóvil y al PP2 de Leganés desde la carretera M-409	ENTIDAD URBANÍSTICA DE CONSERVACIÓN CIUDAD DEL AUTOMÓVIL	2011	17.700,00
Proyecto de Construcción de la Glorieta del Proyecto de Urbanización del Plan Parcial 2 para el Acceso al Polígono de la Ciudad del Automóvil y al PP2 de Leganés desde la carretera M-409	JUNTA DE COMPENSACIÓN PP2 AMPLIACIÓN PÓRTILLO	2011	10.620,00
Proyecto Modificado Nº 1 del ajardinamiento y urbanización de la zona situada en la margen izquierda del río Manzanares y al Norte del puente Segovia.	UTE PUENTE DE SEGOVIA	2009	3.654,00
Proyecto Modificado Nº 1 del ajardinamiento lateral de la calle Aniceto Marinas.	UTE ANICETO MARINAS II	2009	3.654,00
Redacción del Proyecto Modificado del Proyecto de Urbanización Unidad de Ejecución UE-15. TORRELODONES. Madrid.	PORTILLO	2008	15.534,72
Redacción del Proyecto Modificado del Proyecto de Urbanización Dehesa Vieja. SAN SEBASTIÁN DE LOS REYES. Madrid.	PORTILLO	2008	7.777,80
Oferta de mejoras al Proyecto de reurbanización del antiguo trazado de las travesías urbanas de las carreteras M-307 y M-506.	INDITEC	2008	1.722,83
Redacción del Proyecto de Construcción Urbanización de la U.E. nº 12 "Pilar de Abajo".	PORTILLO	2008	1.222,64
Proyecto y obras de urbanización e infraestructuras en el área de ordenación especial (AOE 00 05) ampliación de MERCAMADRID.	ORTIZ CONSTRUCCIONES Y PROYECTOS SA	2007	41.760,00
Proyecto de Construcción de Aparcamientos de Contingencia en el AEROPUERTO DE BARCELONA. Plan Barcelona.	AENA-ARKITTOOLS	2007	30.925,60
Proyecto Complementario de obra civil de la Plataforma Sur de estacionamiento de aeronaves lado Sur. Plataforma Handling del AEROPUERTO DE BARCELONA. Plan Barcelona.	AENA-ARKITTOOLS	2007	26.935,20
Proyecto de Construcción para la Urbanización de la Zona de Reserva (1ª Fase) y parcelas MET del AEROPUERTO DE BARCELONA. Plan Barcelona.	AENA-ARKITTOOLS	2007	14.964,00
Proyecto de Construcción Acondicionamiento de paradas de autobús zona Sur 2006.	COMUNIDAD DE MADRID (DG CARRETERAS)	2006	45.425,99
Proyecto de Construcción Tramo de acera en la localidad de VILLAREJO DE SALVANÉS.	COMUNIDAD DE MADRID (DG CARRETERAS)	2006	9.744,00
Redacción del Estudio-Anteproyecto de ejecución de obras para rehabilitación y remodelación integral del POLÍGONO INDUSTRIAL DE PINTO ESTACIÓN.	ENTIDAD DE CONSERVACIÓN "PINTO ESTACIÓN"	2005	12.597,64
Redacción del Proyecto Construcción Urbanización Plaza de la Morería y Otras Calles.	PORTILLO	2003	56.904,17
Redacción y Actualización Anteproyectos Nudos Norte y Fuencarral APR 08/03 PROLONGACIÓN CASTELLANA.	EPTISA - DUCH	2003	55.680,00
Redacción del Proyecto Construcción Urbanización Cava Baja y Otras Calles.	PORTILLO	2003	42.927,70
Trabajos complementarios para la remodelación de los Nudos Norte y Fuencarral del APR 08/03 PROLONGACIÓN CASTELLANA.	DUCH	2003	29.000,00
Urbanización Plaza Campillo y Remodelación Escaleras C/ Princesa.	PORTILLO	2002	27.497,68
Asesoramiento Técnico Asistencia a Reuniones y Preparación de Propuestas en la Coordinación y Análisis de la Viabilidad entre las Conexiones de la CIUDAD DEPORTIVA DEL REAL MADRID y NUDO NORTE.	DUCH	2002	15.892,00



DENOMINACIÓN TRABAJO	ENTIDAD CONTRATANTE	AÑO	IMPORTE (IVA INCLUIDO)(€)
Estudio Conexiones Plataforma Autobuses Parada Ciudad Sanitaria La Paz, Calzada Bus-Vao de N-I y Carriles Bus Prolongación Castellana.	CONSORCIO DE TRANSPORTES	2002	11.994,40
Redacción Proyecto de Construcción Asfaltado de Calles en Casco, Colonia y Av. del Lago de Torreldones (MADRID) , para incluir en el PLAN PRISMA.	AYUNTAMIENTO DE TORRELDONES	2002	11.992,49
Redacción del Proyecto de Construcción: "Recuperación de Zonas Históricas en el Distrito Centro, Distrito de Retiro, Modernización en la Implantación de Nuevas Vías en el Distrito de Hortaleza de las Instalaciones de Alumbrado Público en Madrid".	AYUNTAMIENTO DE MADRID	2002	11.949,00
Redacción de Proyectos de Construcción: "Sustitución de Globos de Alumbrado Público en el Paseo de La Habana y otras y en la Calle Atocha y otras".	AYUNTAMIENTO DE MADRID	2002	11.900,04
Estudio de Tráfico y Alternativas para Conexión Polígonos "EL CASCAJAL" "NUEVO" "ESTACIÓN" en márgenes antigua M-408 en PINTO.	ENTIDAD DE CONSERVACIÓN EL CASCAJAL	2002	1.252,00
Conflictividad viaria por distritos. Ordenación de la circulación. Distritos: CIUDAD LINEAL, SAN BLAS Y RETIRO.	CONSULTRANS-AYUNTAMIENTO MADRID	2001	48.802,18
4 Proyectos de Construcción para Ayuntamiento de MADRID, Obras Fase II Reordenación Calle Augusto Figueroa y Fase IV Reordenación Calle Barquillo.	LICUAS	2001	27.497,00
Realización del estudio de reordenación de paradas de autobús en MONCLOA.	CONSORCIO DE TRANSPORTES	2001	18.030,36
2 Proyectos de Construcción para Ayuntamiento de MADRID, Obras Fase I Mejora Calle Arniches, Carnero y Rodríguez Guevara.	PACSA	2001	13.289,00
Redacción de varios Proyectos de Construcción: "Alumbrado Público".	AYUNTAMIENTO DE MADRID	2001	11.869,99
Redacción del Estudio de Seguridad y Accesibilidad de Vehículos de Urgencias en Plazas Peatonales del Distrito CENTRO de Madrid.	PORTILLO - PACSA	2001	8.714,00
Estudio Ubicación Aparcamiento Motocicletas en Distrito CENTRO de Madrid.	PACSA	2001	8.366,00
Estudio Ubicación aparcamiento Motocicletas en el Distrito CENTRO de Madrid.	PORTILLO	2001	8.366,00
Consultoría y Asistencia Realización Proyecto de Trazado de la Prolongación Norte de la CALLE AYERBE.	AYUNTAMIENTO DE MADRID	2000	29.449,59
Consultoría y Asistencia Realización Proyecto de Trazado de la VÍA DE MERCANCÍAS Tramo III.	AYUNTAMIENTO DE MADRID	2000	29.449,59
Consultoría y Asistencia Realización Proyecto de Trazado de la VÍA DE MERCANCÍAS Tramo II.	AYUNTAMIENTO DE MADRID	2000	29.389,49
Consultoría y Asistencia Realización Proyectos de Intersecciones: C/ Goya – C/Doctor Esquerdo; C/ Alcalá – C/ Hermosilla y otras.	AYUNTAMIENTO DE MADRID	2000	29.299,34
Consultoría y Asistencia Realización Proyectos de Intersecciones de los Distritos de Retiro y Puente de Vallecas: C/ Sirio – C/ Estrella Polar; C/ Estrella Polar – C/ Pez Austral y otras.	AYUNTAMIENTO DE MADRID	2000	29.299,34
Asistencia Técnica para la redacción de proyectos de intersecciones y urbanización C/ José Bergamín en MADRID.	AYUNTAMIENTO DE MADRID	2000	11.960,15
Consultoría y Asistencia para la redacción de proyectos de intersecciones varias en MADRID.	AYUNTAMIENTO DE MADRID	2000	11.960,15
Consultoría y Asistencia para la redacción del proyecto de las obras de prolongación Este C/ Cuart de Poblet en MADRID.	AYUNTAMIENTO DE MADRID	2000	11.960,15
Redacción de Proyectos de Construcción: Reforma, Ampliación y Adaptación a la Normativa Vigente de las Instalaciones de Alumbrado Público de Conservación Municipal.	AYUNTAMIENTO DE MADRID	2000	11.930,09
Redacción Proyecto de Concurso: "Proyecto y Obras de Mejora Ambiental y Urbanización de la Calles y Espacios Verdes del Polígono Industrial del Distrito de Villa de Vallecas". Promovido por el Ayuntamiento de Madrid (Junta Municipal de la VILLA DE VALLECAS).	PORTILLO	2000	9.063,06
Redacción del Proyecto de Construcción: Actuación Trasera calle Margarita.	FCC - AYUNTAMIENTO DE LEGANÉS	1999	3.606,07



DENOMINACIÓN TRABAJO	ENTIDAD CONTRATANTE	AÑO	IMPORTE (IVA INCLUIDO)(€)
Redacción del Proyecto de Ejecución, Estudio de Seguridad y Dirección de Obra para la Reforma de la Calle de Acceso a la Universidad Carlos III de Madrid, CAMPUS DE COLMENAREJO.	AYUNTAMIENTO DE COLMENAREJO	1998	47.505,26
Redacción del Proyecto de Ejecución, Estudio de Seguridad y Dirección de Obra para la Reforma de la Calle de Acceso a la Universidad Carlos III de Madrid, CAMPUS DE COLMENAREJO.	AYUNTAMIENTO DE COLMENAREJO	1998	23.752,62
Colaboración en la Redacción del Proyecto de Urbanización en el Polígono Industrial de OLLONIEGO.	E.T.T.	1998	10.457,61
Remodelación intersecciones de las Calles Avenida Juan Carlos I y Avenida del Dos de Mayo.	AYUNTAMIENTO DE LEGANÉS	1995	2.944,96
Redacción Proyecto de Construcción Acondicionamiento de la Calle Loeches en TORREJÓN DE ARDOZ.	ASTING IBÉRICA, SL - AYUNTAMIENTO DE TORREJÓN	1994	19.553,32
Redacción Proyecto Complementario del Acondicionamiento de las calles del casco antiguo en TORREJÓN DE ARDOZ.	ASTING IBÉRICA, SL - AYUNTAMIENTO DE TORREJÓN	1994	10.734,38
Urbanización TERCIO DE LA LAGUNA.	ASOCIACIÓN DE PROPIETARIOS TERCIO LAGUNA	1991	61.904,25
Reparcelación y compensación del Núcleo de Población LOS TOMILLARES-EL JARAL DEL PAJARITO.	ASOCIACIÓN DE PROPIETARIOS LOS TOMILLARES-EL JARAL DE PAJARITO	1990	40.568,32
Urbanización de la Avenida de Entrevías.	SYNCONSULT, SL	1990	2.423,28
Urbanización del Sector de Prado Boyal en LAGUNA DE DUERO (Valladolid).	AYUNTAMIENTO DE LAGUNA DE DUERO	1989	90.151,82
Urbanización de la zona Norte de LA FLECHA-ARROYO (Valladolid).	AYUNTAMIENTO DE ARROYO ENCOMIENDA	1989	16.315,86
Parcelación Ampliación casco La Flecha-Arroyo Encomienda (Valladolid).	AYUNTAMIENTO DE ARROYO LA FLECHA	1988	1.450,72
Urbanización de la zona Norte de LA FLECHA-ARROYO ENCOMIENDA (Valladolid).	AYUNTAMIENTO DE ARROYO ENCOMIENDA	1987	22.292,20
Urbanización de la travesía de ARINSAL y canalización del río en Andorra La Vella.	GOVERN DE LES VALLS D'ANDORRA	1987	9.015,18
Urbanización de la Avenida de la Estación de VALDESTILLAS (Valladolid).	AYUNTAMIENTO DE VALDESTILLAS	1987	5.950,02

3-HYDRAULICS AND DRAINAGE

creativity, experience and technical solvency in civil engineering projects



DENOMINACIÓN TRABAJO	ENTIDAD CONTRATANTE	AÑO	IMPORTE (IVA INCLUIDO)(€)
Diseño y cálculo del Drenaje longitudinal del proyecto de construcción autovía tramo Lugo-Deva. P.K. 11+700 a 19+500 (RUMANIA)	INOCSA INGENIERÍA, SL	2011	7.200,00
Colaboración en informe pericial de daños ocasionados por inundaciones en el polígono industrial Santa Teresa (Málaga).	ALEJANDRO FRANCISCO RUBIO GARCÍA	2009	6.472,57
Estudio Hidrológico-Hidráulico de cuatro obras de paso en varios cruces del PC de la nueva carretera M-410.	COMUNIDAD DE MADRID (DG CARRETERAS)	2008	5.980,00
Cálculo del caudal a la salida de la Obra de Fábrica del PK 2+240 de la Variante de la Carretera M-204. Tramo: VALVERDE DE ALCALÁ-VILLALBILLA.	COMUNIDAD DE MADRID (DG CARRETERAS)	2008	2.900,00
Estudio Hidrológico-Hidráulico en el Arroyo del Molino, en el término de PELAYOS DE LA PRESA, en la conexión de la variante de la M-501 con la actual carretera.	COMUNIDAD DE MADRID (DG CARRETERAS)	2007	11.600,00
Estudio Hidráulico del arroyo Espino a su paso por la obra de fábrica nº 7 (P.K. 2+491,47) del Proyecto de Duplicación de Calzada de la Carretera M-618. Variante Sur de COLMENAR VIEJO.	COMUNIDAD DE MADRID (DG CARRETERAS)	2007	4.790,80
Estudio Hidrológico e Hidráulico del Arroyo del Camino de Valdaracete a su paso por la Obra de Fábrica nº5, bajo la M-221.	COMUNIDAD DE MADRID (DG CARRETERAS)	2006	8.612,88
Colaboración Trabajos Drenaje Longitudinal Proyecto Construcción L.A.V. Madrid-Zaragoza-Barcelona-Frontera Francesa. Tramo: LLEIDA-MARTORELL. Subtramo XA y XB.	EUROESTUDIOS	2001	16.760,00

4-WATER SUPPLY AND DISTRIBUTION SYSTEMS, SEWERAGE SYSTEMS AND WATER TREATMENT



DENOMINACIÓN TRABAJO	ENTIDAD CONTRATANTE	AÑO	IMPORTE (IVA INCLUIDO)(€)
Estudio de remodelación de la obra terminal del Canal de TRASVASE TAJO-SEGURA a su llegada al embalse de Alarcón.	CAMINOS Y CAUCES, SA	2009	7.838,70
Proyecto de Construcción y funcionamiento inicial de las E.D.A.R. de varios pueblos en TERUEL.	MINISTERIO DE MEDIO AMBIENTE-EPTISA	2006	-
Proyecto Modificado N°1 del PC del Nuevo Colector Margen Izquierda M-30 (Zona Sur).	AYUNTAMIENTO DE MADRID-SOGEOSA	2006	13.340,00
Proyecto Complementario N°1 del PM N°1 del nuevo colector de margen izquierda (Zona Sur).	AYUNTAMIENTO DE MADRID-SOGEOSA	2006	8.700,00
Colaboración en el desarrollo del Proyecto de Construcción Obras de emergencia en el Abastecimiento a los núcleos ribereños de los embalses de Entrepeñas y Buendía.	MINISTERIO DE FOMENTO-INFRAECO	2006	8.004,00
Dimensionamiento y diseño de los Colectores de Conexión entre los Puntos de Vertido y la E.D.A.R. futuras en las poblaciones incluidas en el P.S. y depuración de la COMARCA AGRARIA DE CÁCERES, incluso Emisario Montánchez y el Proyecto de los correspondientes caminos de acceso a las Depuradoras.	MINISTERIO DE MEDIO AMBIENTE-EPTISA	2004	31.320,00
Asistencia Técnica Redacción Pliego de Bases para el Concurso y Ejecución de Obras de Saneamiento y Depuración a los Municipios Menores de 2000 Habitantes de la CUENCA DEL RÍO PERALES.	CANAL DE ISABEL II	2001	23.843,00
Planes Directores Abastecimiento y Distribución de Agua Potable: Boalo, Hoyo y Moralzarzal.	CANAL DE ISABEL II	2000	28.936,07
Colector P.I. La Fraila en T.M. de HUMANES.	COMUNIDAD DE MADRID (MEDIO AMBIENTE)	1999	11.503,37
Proyecto Construcción del Emisario y Estación Depuradora de Aguas Residuales del Casco Urbano de PUEBLA DE LA SIERRA.	COMUNIDAD DE MADRID (MEDIO AMBIENTE)	1998	19.382,64
Modificación Proyecto de Construcción de la E.D.A.R. de LUCENA.	NECSO	1997	36.060,72
Planes Directores de Abastecimiento y Distribución de Agua Potable a los Municipios del Oeste de MADRID: Brunete, Zarzalejo y Valdemaqueda.	CANAL DE ISABEL II	1997	28.936,08
Programa para la Mejora de la Red de Saneamiento de Aguas Residuales de LEGANÉS.	AYUNTAMIENTO DE LEGANÉS	1997	24.040,48
Colector Carretera PESQUERA.	AYUNTAMIENTO DE PEÑAFIEL	1997	17.751,50
Renovación Conducción y Decantador PEÑAFIEL.	AYUNTAMIENTO DE PEÑAFIEL	1997	13.854,81
Renovación Abastecimiento Fases I y II en SARDÓN DE DUERO.	AYUNTAMIENTO DE SARDÓN DE DUERO	1997	11.047,95



DENOMINACIÓN TRABAJO	ENTIDAD CONTRATANTE	AÑO	IMPORTE (IVA INCLUIDO)(€)
Plan Red Abastecimiento Agua e Incendios.	INTA	1997	10.217,21
Colector Calle Butarque en LEGANÉS.	AYUNTAMIENTO DE LEGANÉS	1997	5.649,51
Acondicionamiento de la red de agua y saneamiento del Barrio Cebollita y del Camino de la Poza en CERCEDILLA.	COMUNIDAD DE MADRID (DG CARRETERAS)	1997	5.464,01
Mejora Saneamiento Polígono Industrial SAN JOSÉ DE VALDERAS 1.	AYUNTAMIENTO DE LEGANÉS	1997	4.868,20
Acondicionamiento del saneamiento en la Travesía de la Carretera VILLAREJO-VALDELAGUNA en BELMONTE DE TAJO.	COMUNIDAD DE MADRID (MEDIO AMBIENTE)	1997	3.384,90
Acondicionamiento de diversos tramos de la red de saneamiento de RIBATEJADA.	COMUNIDAD DE MADRID (MEDIO AMBIENTE)	1997	3.125,26
Captación de Agua C/ León en TORDESILLAS.	AYUNTAMIENTO DE TORDESILLAS	1996	4.417,76
Proyecto de Construcción de la PRESA DEL JARRAMA T.M. de Nerva y el Madroño (Huelva y Sevilla).	CUBIERTAS Y MZOV-WATT	1995	108.061,98
Ampliación Depuradora Abastecimiento en SARDÓN DE DUERO.	DIPUTACIÓN PROVINCIAL DE VALLADOLID	1995	10.818,22
Ampliación Depuradora Abastecimiento en SARDÓN DE DUERO.	AYUNTAMIENTO DE SARDÓN DE DUERO	1995	3.622,67
Descripción, evaluación de las Técnicas aplicables a la depuración de las aguas residuales industriales.	MOPT. DIR. GRAL. CALIDAD AGUAS	1993	88.949,79
Conducción de agua al INSTITUTO NACIONAL DE TÉCNICA AEROESPACIAL ESTEBAN TERRADAS y Depósito Regulador.	INTA	1993	33.160,84
Proyecto de Minicentral complementario del Proyecto de ejecución de las obras de la Estación de Bombeo de la Presa de San Rafael de Navallana. ALCOLEA (Córdoba).	CUBIERTAS Y MZOV-WATT	1993	17.279,10
Ampliación del Colector General del Polígono Industrial de PEÑAFIEL.	AYUNTAMIENTO DE PEÑAFIEL	1993	9.123,53
Establecimiento de los criterios de evaluación de daños al dominio público hidráulico por vertido de aguas residuales.	MOPT. DIR. GRAL. CALIDAD AGUAS	1992	88.348,78
Nave para engorde y manipulación comercial, con un parque para policultivos marinos en O´GROVE-Pontevedra.	INSUIÑA, SA	1992	24.040,48



DENOMINACIÓN TRABAJO	ENTIDAD CONTRATANTE	AÑO	IMPORTE (IVA INCLUIDO)(€)
Abastecimiento de agua al INSTITUTO DE TÉCNICA AEROESPACIAL ESTEBAN TERRADAS.	INTA	1992	10.818,22
Renovación bombeo del abastecimiento en PEÑAFIEL.	AYUNTAMIENTO DE PEÑAFIEL	1992	5.819,55
Nave para cultivos marinos en AREABRAVA-VILANOVA-CANGAS DE MORRAZO.	PUNTA ALADA	1991	4.207,08
Estación de Bombeo en la Presa de San Rafael de Navallana (Córdoba).	CUBIERTAS Y MZOV-WATT	1990	40.388,01
Estación de Bombeo en la Presa de San Rafael de Navallana (Córdoba).	CUBIERTAS Y MZOV-WATT	1990	23.559,67
Reparación colector en NAVA DEL REY.	AYUNTAMIENTO DE NAVA DEL REY	1989	7.623,94
Soluciones para ampliación del abastecimiento de agua potable a SALDAÑA (Palencia) y al resto de los núcleos de la Mancomunidad del Carrión.	JUNTA DE CASTILLA Y LEÓN	1988	15.699,04
Plan director de infraestructura hidráulica de GUIJUELO Y ANEJOS, GESPEDOSA, ALDEAVIEJA DE TORMES, GUIJO DE ÁVILA, CABEZUELA DE SALVATIERRA Y PALACIOS DE SALVATIERRA (SALAMANCA).	JUNTA DE CASTILLA Y LEÓN	1988	14.756,73
Actuaciones complementarias de las obras de revestimiento del Canal y Acequia Nº 1 de la margen izquierda del río EBRO (Tarragona).	CONFEDERACIÓN HIDROGRÁFICA DEL EBRO	1988	10.494,15
Infraestructuras hidráulicas (abastecimiento y saneamiento) de LAGUNA DE DUERO (Valladolid).	AYUNTAMIENTO DE LAGUNA DE DUERO	1988	9.015,18
Infraestructuras hidráulicas (abastecimiento y saneamiento) de TUDELA DE DUERO (Valladolid).	AYUNTAMIENTO DE TUDELA DE DUERO	1988	9.015,18
Nueva estación de tratamiento de aguas potables en PEÑAFIEL.	AYUNTAMIENTO DE PEÑAFIEL	1988	8.709,57
Nueva red de transporte de agua del Puente (TORDESILLAS).	AYUNTAMIENTO DE TORDESILLAS	1988	2.334,37
Nueva captación en TORDESILLAS.	AYUNTAMIENTO DE TORDESILLAS	1988	2.299,24
Red de abastecimiento de agua a MATELA y TRASDACORDA (Asturias).Abastecimiento de agua a SILVARELLE (Asturias).	PRINCIPADO DE ASTURIAS	1988	1.171,97
Mejora redes de abastecimiento y saneamiento de PEÑAFIEL (Valladolid).	AYUNTAMIENTO DE PEÑAFIEL	1987	21.227,56



DENOMINACIÓN TRABAJO	ENTIDAD CONTRATANTE	AÑO	IMPORTE (IVA INCLUIDO)(€)
Mejora de infraestructuras Hidráulicas de saneamiento y abastecimiento en TORDESILLAS (Valladolid).	AYUNTAMIENTO DE TORDESILLAS	1987	10.430,80
Nuevo depósito de almacenamiento y regulación de agua potable para TORDESILLAS (Valladolid).	AYUNTAMIENTO DE TORDESILLAS	1987	6.374,30
Infraestructuras hidráulicas (abastecimiento y saneamiento) de CASTROMONTE (Valladolid).	AYUNTAMIENTO DE CASTROMONTE	1987	5.454,51

5-STRUCTURES

creativity, experience and technical solvency in civil engineering projects



DENOMINACIÓN TRABAJO	ENTIDAD CONTRATANTE	AÑO	IMPORTE (IVA INCLUIDO)(€)
Colaboración en redacción de PROYECTO DE CONSTRUCCIÓN "REUTILIZACIÓN DE PASARELA PEATONAL EN EL P.K. 5+750 DE LA CARRETERA M-513. T.M. DE BOADILLA DEL MONTE"	ALEPH-COMUNIDAD DE MADRID (DG CARRETERAS)	2013	8.470,00
Proyecto de Construcción de "ACONDICIONAMIENTO Y MEJORA DE ESTABILIDAD DE MURO DE GAVIONES EN CARRETERA M-233 (P.K. 2+970 A P.K. 3+090), EN EL TÉRMINO MUNICIPAL DE VILLALBILLA"	COMUNIDAD DE MADRID (DG CARRETERAS) - JUNTA DE COMPENSACIÓN R5	2011	20.650,00
Proyecto de Construcción de "PASARELA PARA PEATONES Y CARRIL-BICI SOBRE LA M-301 QUE COMUNIQUE EL POLÍGONO OLIVOS 3 CON PERALES DEL RÍO"	GISA/AYUNTAMIENTO DE GETAFE	2011	17.169,00
Proyecto de Construcción: Paso bajo el ferrocarril que conecte el polígono industrial de Herrera Oria con la colonia Virgen de Begoña.	AYUNTAMIENTO DE MADRID	2009	65.354,24
Redacción Informe para el transporte especial de generador eólico desde Dique de Crinabis (LA LÍNEA DE LA CONCEPCIÓN) hasta Central eléctrica de ALGECIRAS.	SIMI	2008	6.960,00
Redacción del Informe para el transporte especial de generador y turbina desde el Dique de Crinabis (LA LÍNEA DE LA CONCEPCIÓN) hasta Central eléctrica de ALGECIRAS.	FAGIOLI SA	2008	5.220,00
Recálculo losa de compresión para la obra Acondicionamiento del Camino Viejo de El Escorial, CERCEDILLA M-614.	PORTILLO	2008	3.886,00
Asistencia técnica para la redacción del proyecto de acondicionamiento y renovación de diversos pasos sobre el Canal del A.T.S. en ambos tramos.	CONFEDERACIÓN HIDROGRÁFICA DEL TAJO	2007	20.500,00
Trabajos de cálculo, diseño y mediciones de pasarela peatonal y pasos inferiores en el área de servicio de Ocorgo, en la A-6.	PARSAN INGENIEROS CONSULTORES, SL	2007	5.800,00
Proyecto Complementario Nº1 del PM Nº1 del nuevo colector de margen izquierda (Zona Sur).CÁLCULO Y DISEÑO DE PANTALLAS DE PILOTES.	AYUNTAMIENTO DE MADRID- SOGEO SA	2006	8.700,00
Estudio de tipologías para sustitución del viaducto Proyecto de urbanización de redes públicas generales de infraestructuras de comunicación viaria y espacios libres de la vía de Ronda y otros en VILLANUEVA DE LA CAÑADA.	UTE VIAL RONDA	2006	3.480,00
Proyecto Construcción de una pasarela peatonal sobre la M-40, entre la calle Atenas y la Ladera de los Almendros. Distrito de MORATALAZ.	AYUNTAMIENTO DE MADRID	2004	28.990,00
Pasarela de acceso a los servicios de Lavandería de la Comunidad de Madrid en MEJORADA DEL CAMPO.	COMUNIDAD DE MADRID (DG CARRETERAS)	2004	12.000,00
Asistencia técnica a la dirección facultativa para la supervisión de las estructuras de las obras de duplicación de calzada de las carreteras M-511 y M-501 entre la M-40 y la M-522".	RUTA DE LOS PANTANOS, SA	2002	36.515,35
Estructura Centro Lago EXPO 92.	CUBIERTAS Y MZOV,S.A.	1991	10.097,00
Cálculo estructuras del edificio de oficinas situado en el Camino de Senet (Valencia).	CUBIERTAS Y MZOV,S.A.	1990	16.155,21
Cálculo de Estructuras de las cubiertas del edificio de alojamiento ESCUELA DE ENERGÍA Y PROPULSIÓN DE LA ARMADA.	CUBIERTAS Y MZOV,S.A.	1990	4.880,22

6-ENVIRONMENTAL ENGINEERING AND IMPACT ASSESSMENT



DENOMINACIÓN TRABAJO	ENTIDAD CONTRATANTE	AÑO	IMPORTE (IVA INCLUIDO)(€)
Proyecto de Construcción Adecuación y remodelación del Área de Vertido de la Fase III en el VERTEDERO DE PINTO.	COMUNIDAD DE MADRID (MEDIO AMBIENTE)- GEDESMA	2011	21.122,00
Proyecto de Construcción de "UNIÓN E IMPERMEABILIZACIÓN DE LAS FASES III Y IV DEL VERTEDERO DE R.S.U. DE COLMENAR VIEJO	COMUNIDAD DE MADRID (MEDIO AMBIENTE)	2011	19.588,00
Delineación y Edición de Planos Fin de Obra "As Built"	UTE ANICETO MARINAS	2011	1.652,00
Proyecto Construcción ampliación VERTEDERO DE RESIDUOS URBANOS DE PINTO.	COMUNIDAD DE MADRID (MEDIO AMBIENTE)	2009	20.648,00
Proyecto Construcción Obras de Apantallamiento Acústico en el entorno de la M-30, la calle Sinesio Delgado y la Calle Cardenal Herrera Oria.	AYUNTAMIENTO DE MADRID (MEDIO AMBIENTE)	2008	20.874,00
Estudio de Impacto Ambiental del ensanche y mejora de la carretera M-130. Tramo: LA PUEBLA DE LA SIERRA-ROBLEDILLO DE LA JARA.	COMUNIDAD DE MADRID (DG CARRETERAS)	2007	11.600,00
Adaptación Proyecto Construcción Depósito de Residuos de Construcción y Demolición y Camino de Acceso en el T.M. de EL MOLAR.	COMUNIDAD DE MADRID (MEDIO AMBIENTE)	2003	4.392,20
Redacción del Proyecto de Construcción de Depósito de Residuos Inertes y camino de acceso en el Término Municipal de Villanueva de la Cañada (Madrid)	COMUNIDAD DE MADRID (MEDIO AMBIENTE)	2001	11.991,39
Redacción del Proyecto de Construcción de Depósito de Residuos de Construcción y Demolición y camino de acceso en el Término Municipal de Navalcarnero (Madrid)	COMUNIDAD DE MADRID (MEDIO AMBIENTE)	2001	11.956,53
Redacción del Proyecto de Construcción del Depósito de Residuos de Construcción y Demolición y Camino de Acceso en el T.M. de EL MOLAR.	COMUNIDAD DE MADRID (MEDIO AMBIENTE)	2001	11.851,96
Estudio de Impacto Ambiental: Duplicación de Calzada de la M-501. Tramo: M-511 (PK 39+700) a CHAPINERÍA (PK 39+500).	COMUNIDAD DE MADRID (DG CARRETERAS)	1997	81.136,63
Proyecto de Bypass del Colector Lateral de Drenaje de Lixiviados del Vertedero de Residuos Sólidos Urbanos de la Unidad Territorial de Gestión 3 en el T.M. COLMENAR VIEJO.	COMUNIDAD DE MADRID (MEDIO AMBIENTE)	1997	12.020,24
Plan Integral de Residuos de la Isla de LA Palma.	EXCMO. CABILDO INSULAR PALMA	1995	87.146,76
Informe sobre casos de buena práctica en materia de sostenibilidad urbana y residuos en relación con la política de ciudades del MOPTMA.	MOPTMA. DIR. GRAL. ACTUACIONES CONCERTADAS EN LA CIUDADES	1995	5.577,39
Participación Española en el Comité de Desafíos de la Sociedad Moderna. Análisis Críticos. Propuestas de Actuación.	MOPT. DIR. GRAL. MEDIO AMB.	1991	42.070,84
Definición de Programas para cumplimiento de la Directiva 85/339/CEE.	MOPT. DIR. GRAL. MEDIO AMB.	1991	30.050,60
Seguimiento del Tema "Energía y Medio Ambiente" en el Contexto de los Organismos Internacionales.	MOPT. DIR. GRAL. MEDIO AMB.	1989	26.925,34
Definición, Gestión y puesta en marcha de un Programa Coordinado de Recuperación y Reciclaje de Residuos.	MOPT. DIR. GRAL. MEDIO AMB.	1988	15.566,21

7-RAILWAYS

creativity, experience and technical solvency in civil engineering projects



DENOMINACIÓN TRABAJO	ENTIDAD CONTRATANTE	AÑO	IMPORTE (IVA INCLUIDO)(€)
Colaboración Proyecto Básico/Construcción Nuevo Acceso Ferroviario Norte/Noroeste España, Madrid-Segovia-Valladolid/Medina Campo.Tramo:TRES CANTOS-COLMENAR VIEJO (GIF).	EUROESTUDIOS	2003	37.926,00
Colaboración en el E.I. "L.A.V. MADRID-ALCÁZAR-JAÉN. TRAMO: LINARES-JAÉN.	AGUAS Y ESTRUCTURAS, SA	2003	7.320,00
Colaboración Proyecto Básico y Construcción Red Arterial Ferroviaria de Madrid. Nueva Conexión Subterránea entre Estaciones de Atocha y Chamartín. Tramo: ATOCHA-NUEVOS MINISTERIOS.	EUROESTUDIOS	2002	15.010,16
Colaboración Trabajos Reposición de Servicios Afectados y Drenaje en el Proyecto de Construcción L.A.V. Madrid-Zaragoza-Barcelona-Frontera Francesa. Tramo: LLEIDA-MARTORELL. Subtramo XA y XB.	EUROESTUDIOS	2001	10.736,00
Colaboración en los trabajos: 1ª Fase Estudios del METROSUR, para Consorcio de Tptes. 2ª Fase Estudios del METROSUR, para el Metro de la C.M.. Prolongación Línea 9 del Metro (Arganda al Aeropuerto de Campo Real), para Consorcio de Tptes.	CONSULTRANS	2000	38.464,77
Colaboración en el Estudio de "Determinación del Trazado de la Prolongación de la Línea 1 de Metro en el PAU de Vallecas y su cruce con la M-45".	CONSORCIO DE TRANSPORTES DE MADRID- CONSULTRANS	1998	6.010,12
Evaluación de beneficios y costes asociados a nuevas estaciones de cercanías.	MOPTMA	1996	11.118,72

8-HEALTH AND SAFETY

creativity, experience and technical solvency in civil engineering projects



DENOMINACIÓN TRABAJO	ENTIDAD CONTRATANTE	AÑO	IMPORTE (IVA INCLUIDO)(€)
Estudio de Seguridad y Salud Proyecto de Construcción Duplicación M-404. Tramo: A-5 (NAVALCARNERO) PK 10+500 (EL ÁLAMO) y Duplicación M-404 Tramo: PK 10+500 (EL ÁLAMO) M-407 (GRIÑÓN)	M-404 UTE (EPTISA/EUROESTUDIOS)	2010	53.100,00
Coordinación de Seguridad y Salud de las Obras de Apantallamiento Acústico en el entorno de la M-30, la calle Sinesio Delgado y la Calle Cardenal Herrera Oria.	AYUNTAMIENTO DE MADRID (MEDIO AMBIENTE)	2009	20.868,40
Plan de Seguridad y Salud del Proyecto de Asfaltado de calles en TORRELODONES.	PORTILLO	2005	1.160,00
Redacción del Plan de Seguridad y Salud del Proyecto de refuerzo de firme carretera M-300. Tramo M-206 PK 20+400.	PORTILLO	2005	1.160,00
Redacción del Plan de Seguridad y Salud del Proyecto de refuerzo del firme de la carretera M-600. PK 18+000 al 24+800 y actuaciones en las intersecciones de VALDEMORILLO, PK 22+700, Urbanizaciones PTE. SIERRA PK 22+000.	PORTILLO	2005	1.160,00
Coordinación en materia de seguridad y salud durante la ejecución de la obra de:"Acondicionamiento de la Carretera de Acceso desde la N-IV a la Planta de Clasificación de PINTO y Vertedero Anexo".	COMUNIDAD DE MADRID (MEDIO AMBIENTE)	1999	7.012,86
Plan de Seguridad e Higiene en la Obra de la Presa de Giribaile.	GIRIBAILE UTE	1989	3.029,10

9-CONSTRUCTION TECHNICAL ASSISTANCE AND FACULTATIVE MANAGEMENT



DENOMINACIÓN TRABAJO	ENTIDAD CONTRATANTE	AÑO	IMPORTE (IVA INCLUIDO)(€)
DIRECCIÓN DE OBRA "ACCESO EN EL P.K. 37+900 (P.K. 38,1 ANTIGUO), MARGEN IZQUIERDA, DE LA CARRETERA M-507. TÉRMINO MUNICIPAL DE CADALSO DE LOS VIDRIOS (MADRID)"	AGRADO, S.A.-COMUNIDAD DE MADRID (DG CARRETERAS)	2013	2.165,90
Asistencia Técnica y control de Obra en la obra "Pasos sobre canal trasvase Tajo-Segura en Zafra de Zancara (Cuenca). CONFEDERACIÓN HIDROGRÁFICA DEL TAJO.	SERANCO, S.A. EMPRESA CONSTRUCTORA	2009	6.960,00
Supervisión de la ejecución del Colector Sur M-30.	AYUNTAMIENTO DE MADRID-SOGEOSA	2005	12.325,00
Valoración técnica de las ofertas presentadas referente a proyectos técnicos de licitación de las obras de la concesión de obra pública para la construcción, conservación y explotación del desdoblamiento de la AS-18, Oviedo-Gijón, de la vía de servicio de la AS-18 entre Venta del Jamón y Venta de Veranes y duplicación de AS-17: Lugones-Bobes, según lo establecido en el pliego de cláusulas administrativas particulares de la misma, apartados: Calidad del proyecto, solución propuesta para el enlace de La Corredoria, solución propuesta para el área de servicio, solución propuesta para el área de conservación y medidas referentes a la seguridad vial y control de tráfico.	PRINCIPADO DE ASTURIAS	2005	11.300,00
Valoración técnica de las ofertas presentadas en lo referente a la fase de construcción de las obras de la concesión de obra pública para la construcción, conservación y explotación del desdoblamiento de la carretera AS-18, Oviedo-Gijón, de la vía de servicio de la AS-18 entre venta del Jamón y venta de Veranes y de la duplicación de la carretera AS-17: Lugones-Bobes, según lo establecido en el pliego de cláusulas administrativas particulares de la misma en los apartados. memoria constructiva, plan de trabajos, plan de aseguramiento de la calidad (PAC), organigrama y requisitos medioambientales.	PRINCIPADO DE ASTURIAS	2005	11.275,00
Valoración técnica de las ofertas presentadas referente a la fase de conservación, mantenimiento y explotación de las obras de la concesión de obra pública para la construcción, conservación y explotación del desdoblamiento de la AS-18, Oviedo-Gijón, de la vía de servicio de la AS-18 entre Venta del Jamón y Venta de Veranes y de la duplicación de la AS-17: Lugones-Bobes, según lo establecido en el pliego de cláusulas administrativas particulares de la misma, apartados: Programa de explotación, programa de mantenimiento y conservación y organigrama.	PRINCIPADO DE ASTURIAS	2005	11.225,00
Asistencia Técnica previa a la obra y redacción de los documentos técnicos posteriores, Dirección de Obra y Coordinación de Seguridad y Salud del Proyecto de Aparcamiento y Acceso al Hotel Palacio de Arriba. CENERA-MIERES (Asturias).	HOTEL PALACIO DE ARRIBA	2005	8.594,62
Estudio y análisis de las ofertas admitidas en el concurso público mediante procedimiento abierto para la redacción del proyecto y la ejecución de las obras de remodelación de la vías de servicio en la carretera N-I, entre la M-30 y la M-40.	AYUNTAMIENTO DE MADRID	2002	29.870,00
Dirección de Obra Mejora de la Red de Saneamiento de Aguas Residuales de LEGANÉS. Años 1997, 1998 y 1999.	AYUNTAMIENTO DE LEGANÉS	1997	283.676,20
Asistencia Técnica a la Dirección de Obra Estación de Bombeo en la Presa de San Rafael de Navallana (Córdoba).	CONFEDERACIÓN HIDROGRÁFICA DEL GUADALQUIVIR	1990	36.060,72

10-TOPOGRAPHY

creativity, experience and technical solvency in civil engineering projects



DENOMINACIÓN TRABAJO	ENTIDAD CONTRATANTE	AÑO	IMPORTE (IVA INCLUIDO)(€)
Realización taquimétrico túnel 15 de la Línea de RENFE que va de VENTA DE BAÑOS a SANTANDER, P.K. 447/700.	INECO	1995	1.220,05
Toma de datos E:1:500 Terraplén P.K 635+250 Y P.K. 635+750 de la Línea MADRID-HENDAYA de Ancho Renfe.	INECO	1995	1.220,05
Croquización plataforma trincheras colaterales entre el P.K. 74+175 y el P.K. 74+450 de la Línea de RENFE que va de SAN VICENTE CALDERS a VILAFRANCA. Tramo: MARTORELL-CASTELLVISBALL.	INECO	1995	1.220,05
Toma de datos de campo E: 1:500, Estación de BREDA.	INECO	1995	801,75
Toma de datos de campo E: 1:500, Estación de MASANET.	INECO	1995	801,75
Toma de datos de campo E: 1:500, Estación de CARDEDEU.	INECO	1995	801,75
Realización taquimétrico túnel 28 de la Línea de RENFE que va de VENTA DE BAÑOS A SANTANDER, P.K. 471/892.	INECO	1995	697,17
Toma de datos de campo E: 1:500, Estación de GERONA-Mercancías.	INECO	1995	453,16
Trabajos de toma de datos de campo a escala 1:500 de diversos terraplenes de la Línea Ferroviaria Madrid-Sevilla.	INECO	1994	2.902,89
Trabajos topográficos para el tratamiento del túnel nº 4 de la Línea Madrid-Avila consistentes en toma de perfiles transversales y planimetría del mismo.	INECO	1994	1.935,26
Trabajos topográficos en Proyectos de sustitución Puente Metálico Torres, P.K. 175 531 de la Línea Córdoba-Málaga.	INECO	1994	739,55