



APLICACIONES Y PROYECTOS DE INGENIERÍA
Y NUEVAS TECNOLOGÍAS

creatividad, experiencia y solvencia técnica en la elaboración de proyectos de ingeniería

PRESENTACIÓN CORPORATIVA



APINSA, empresa fundada en el año 1985, desarrolla su actividad en el ámbito de la planificación, diseño, control de construcción, conservación y mantenimiento de infraestructuras de ingeniería civil, realizando todo tipo de estudios, proyectos y trabajos de consultoría y asistencia técnica.

Durante sus más de 25 años de existencia, APINSA ha ido adquiriendo y aprovechando todos los avances tecnológicos que se han venido produciendo en su ámbito de trabajo. De esta forma se ha conseguido una mejora continua en todos sus procesos, así como la obtención de los mejores servicios y productos finales.

Nuestros clientes habituales son tanto Administraciones Públicas y Organismos Oficiales, como empresas privadas y particulares. Desarrollamos nuestro trabajo con una elevada flexibilidad y capacidad de adaptación a las necesidades del cliente, acometiendo proyectos de muy distinta envergadura, desde pequeñas actuaciones para particulares hasta grandes obras de infraestructuras.

creatividad, experiencia y solvencia técnica en la elaboración de proyectos de ingeniería





CONTENIDO

Esta presentación se estructura de la siguiente forma:

- EQUIPO HUMANO Y MEDIOS TÉCNICOS.
- CLIENTES.
- ÁMBITOS DE TRABAJO Y SERVICIOS OFRECIDOS.
- ÁREAS DE ACTIVIDAD:
 1. Carreteras.
 2. Ingeniería Urbana y Urbanismo.
 3. Hidráulica y Drenaje, Abastecimiento y Saneamiento.
 4. Estructuras.
 5. Medio Ambiente.
 6. Asistencia Técnica y Dirección de Obra. Seguridad y Salud.
 7. Revisión de Proyectos, apoyo técnico y asesoramiento para Licitación y Concursos de Obra. Apoyo a Oficina Técnica de Obra.
- LOCALIZACIÓN Y CONTACTO.

ANEXO: RELACIÓN COMPLETA DE REFERENCIAS TÉCNICAS Y TRABAJOS REALIZADOS.

EQUIPO HUMANO Y MEDIOS TÉCNICOS

Nuestra plantilla está formada por un conjunto de profesionales y técnicos con amplia experiencia y formación en el campo de la Ingeniería Civil, tanto en el diseño de infraestructuras como en la ejecución y construcción de las mismas. Al frente de este equipo se encuentra D. Joaquín Sánchez Martín, Ingeniero de Caminos, Canales y Puertos, con 30 años de experiencia en el sector.

Además, APINSA cuenta con todos los medios técnicos necesarios para la óptima realización de sus actividades: ordenadores de última generación, equipos de edición e impresión y software profesional específico, entre el que se destaca:

- ISTRAM/ISPOL (Trazado de Obras Lineales y Movimiento de Tierras).
- HEC-RAS (Hidráulica).
- CARDIM (Señalización de carreteras).
- GEOSLOPE (Estabilidad de taludes).
- CYPE (Estructuras).
- PRESTO (Presupuestos).
- AUTOCAD (Delineación).
- ARC-GIS (Sist. de Información Geográfica)

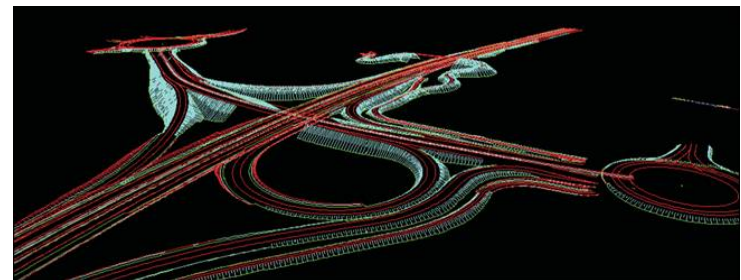

CLIENTES

Nuestros clientes habituales son tanto Administraciones Públicas y Organismos Oficiales, como empresas privadas y particulares. Desarrollamos nuestro trabajo con una elevada flexibilidad y capacidad de adaptación a las necesidades del cliente, pudiendo acometer así proyectos de muy distinta envergadura.



creatividad, experiencia y solvencia técnica en la elaboración de proyectos de ingeniería

ÁMBITOS DE TRABAJO Y SERVICIOS OFRECIDOS

CICLO FUNDAMENTAL DE LAS INFRAESTRUCTURAS

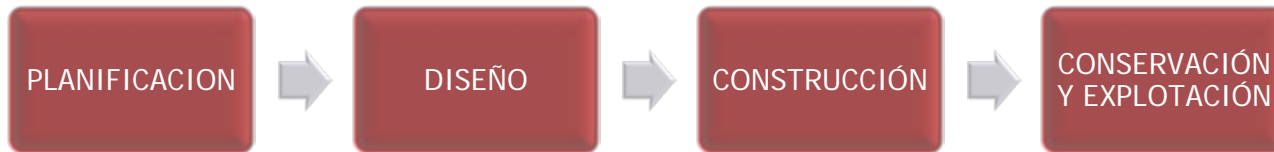

ÁMBITOS DE TRABAJO Y SERVICIOS OFRECIDOS POR APINSA EN CADA FASE

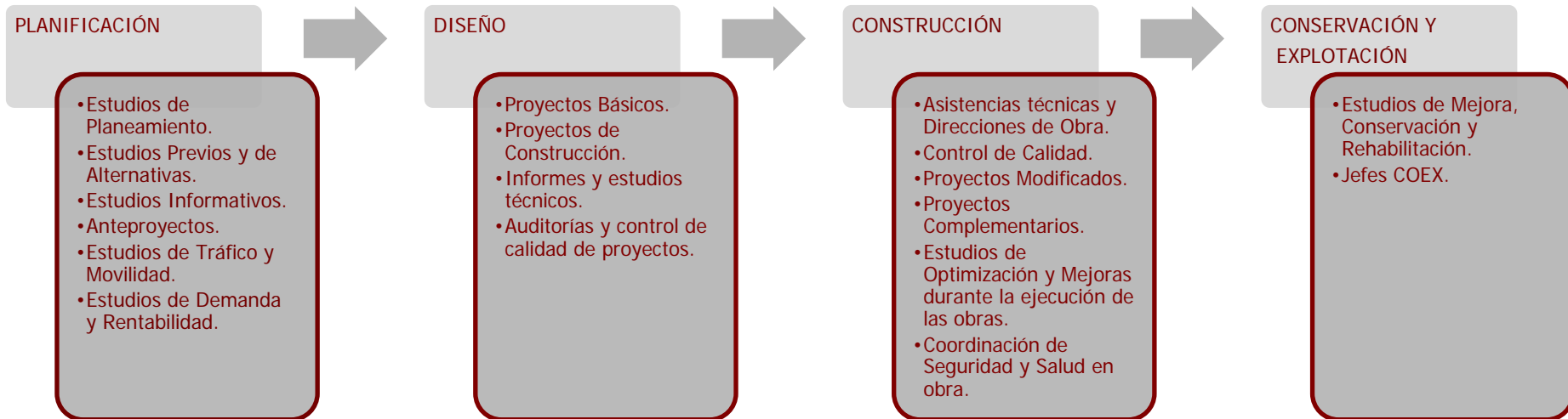

creatividad, experiencia y solvencia técnica en la elaboración de proyectos de ingeniería

ÁREAS DE ACTIVIDAD



1. CARRETERAS.
2. INGENIERÍA URBANA Y URBANISMO.
3. HIDRÁULICA Y DRENAJE, ABASTECIMIENTO Y SANEAMIENTO
4. ESTRUCTURAS.
5. MEDIO AMBIENTE.
6. ASISTENCIA TÉCNICA Y DIRECCIÓN DE OBRA. SEGURIDAD Y SALUD.
7. REVISIÓN DE PROYECTOS, APOYO TÉCNICO Y ASESORAMIENTO PARA LICITACIONES Y CONCURSOS DE OBRA. APOYO A OFICINA TÉCNICA DE OBRA.



1.-CARRETERAS

Dentro del área de CARRETERAS nuestra empresa cuenta con una dilatada experiencia, con más de 200 proyectos y estudios realizados. Esto nos aporta un alto grado de conocimiento de todo el proceso, desde la concepción de los corredores y alternativas iniciales hasta el diseño final de la carretera. De esta forma podemos ofrecer los siguientes servicios:

- Planificación y Estudios de Demanda.
- Estudios de Tráfico y Capacidad.
- Estudios de Alternativas.
- Estudios Informativos, Anteproyectos, Proyectos de Trazado, Proyectos de Construcción, Proyectos Modificados y Proyectos Complementarios.
- Trazado.
- Movimiento de Tierras.
- Firmes
- Drenaje
- Señalización.
- Auditorías Seguridad Vial
- Incrementos de Capacidad y Mejoras de Trazado.
- Adecuación y refuerzos de Firmes.
- Reordenación de accesos.
- Viales Urbanos.
- Estudios de trayectorias e itinerarios para vehículos pesados y transportes especiales.

Presentamos a continuación algunos ejemplos de trabajos realizados por nuestra empresa dentro del área de CARRETERAS, pudiendo consultar en el **anexo** final el listado completo de trabajos realizados.

creatividad, experiencia y solvencia técnica en la elaboración de proyectos de ingeniería

PROYECTO DE TRAZADO “DUPLICACIÓN DE CALZADA DE LA M-501. TRAMO: M-511 A M-510 (CHAPINERÍA)”

ENTIDAD CONTRATANTE: D.G. CARRETERAS (COMUNIDAD DE MADRID).
AÑO: 1996.

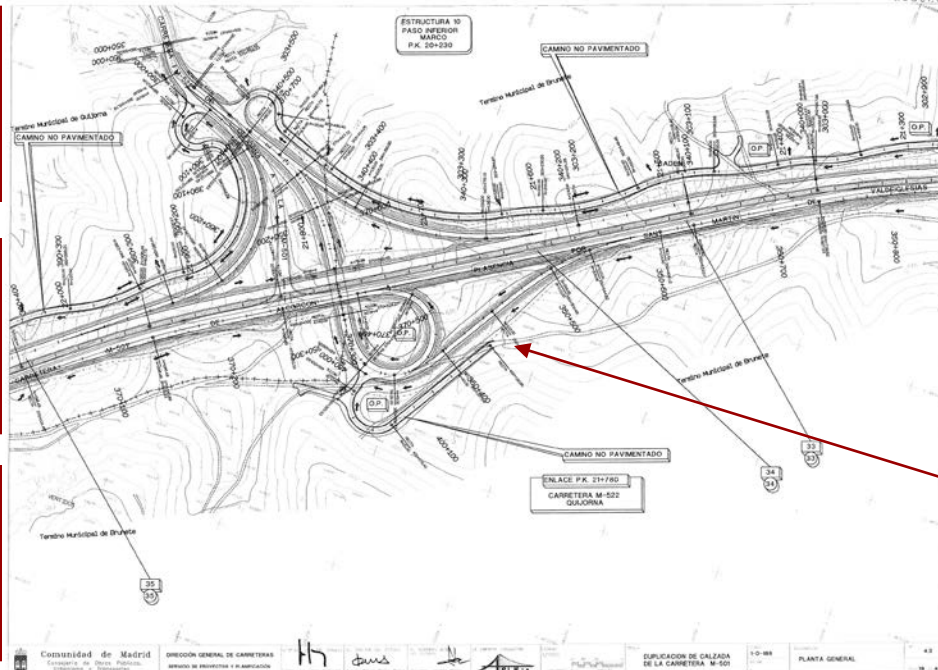

creatividad, experiencia y solvencia técnica en la elaboración de proyectos de ingeniería

PROYECTO DE CONSTRUCCIÓN Y MODIFICADO N°1 “DUPLICACIÓN DE LA CARRETERA M-111. TRAMO R-2 A M-100 Y M-103”

ENTIDAD CONTRATANTE: D.G. CARRETERAS (COMUNIDAD DE MADRID)-INTERSA.
AÑO: 2008.

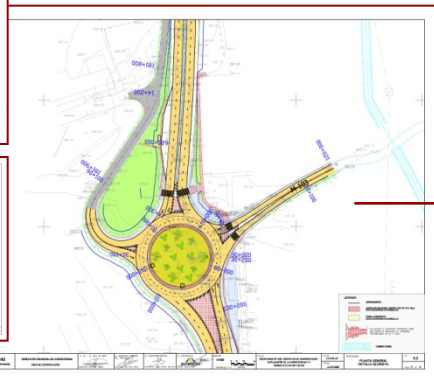
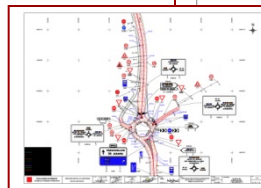
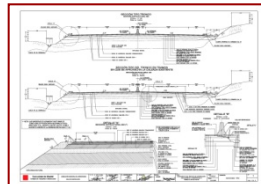
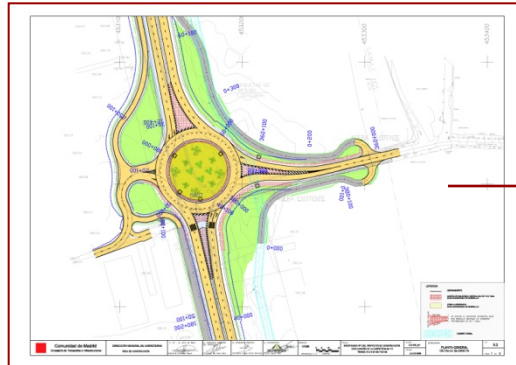

creatividad, experiencia y solvencia técnica en la elaboración de proyectos de ingeniería

2.-INGENIERÍA URBANA Y URBANISMO

Dentro del área de INGENIERÍA URBANA Y URBANISMO ofrecemos los siguientes servicios:

- Planificación Urbana (residencial, industrial y áreas especiales).
- Estudios de Económicos y de Implantación.
- Estudios de Tráfico (rodado y peatonal), distribución y calmado.
- Estudios de Mejora de la Accesibilidad y eliminación de Barreras Arquitectónicas.
- Anteproyectos, Proyectos de Urbanización y Ejecución.
- Servicios Urbanos: abastecimiento, saneamiento, señalización, pavimentación, etc.
- Seguridad Vial en zonas urbanas.
- Viales urbanos.
- Estudios de eficiencia de Sistemas de Transporte Público.

Presentamos a continuación algunos ejemplos de trabajos realizados por nuestra empresa dentro del área de INGENIERÍA URBANA Y URBANISMO, pudiendo consultar en el **anexo** final el listado completo de trabajos realizados.

PROYECTO DE URBANIZACIÓN "TERCIO DE LA LAGUNA"

ENTIDAD CONTRATANTE: ASOCIACIÓN DE PROPIETARIOS DE LA URBANIZACIÓN "TERCIO DE LA LAGUNA".

AÑO: 1994.

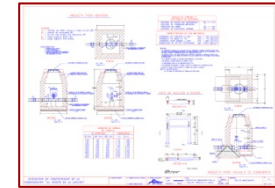
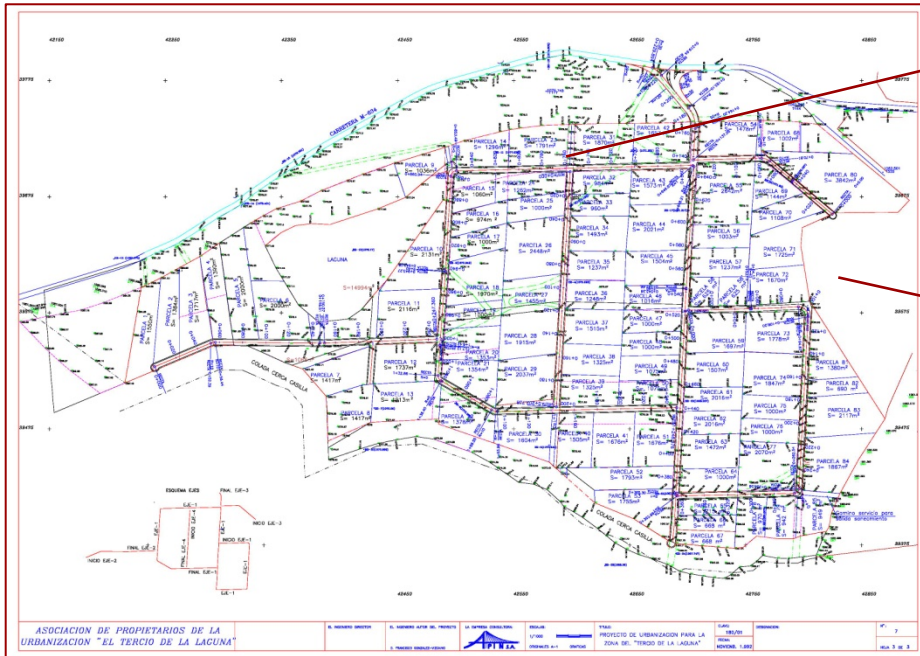

creatividad, experiencia y solvencia técnica en la elaboración de proyectos de ingeniería

ANTEPROYECTOS “NUDO NORTE Y NUDO FUENCARRAL – A.P.R. 08/03 PROLONGACIÓN DE CASTELLANA”

ENTIDAD CONTRATANTE: DESARROLLO URBANÍSTICO CHAMARTÍN (DUCH).
AÑO: 2002-2003.

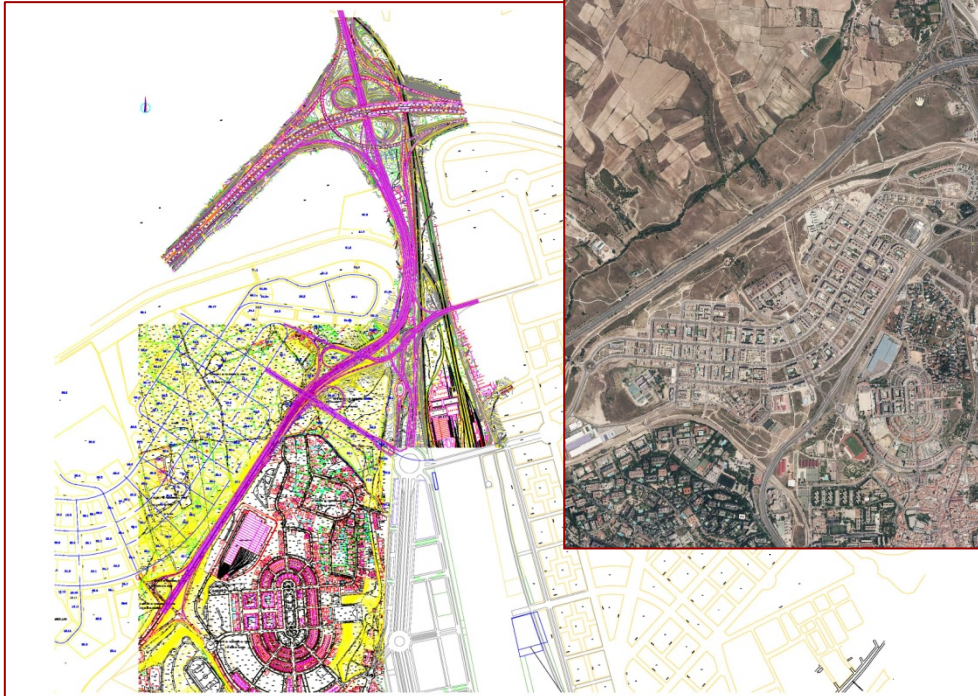

creatividad, experiencia y solvencia técnica en la elaboración de proyectos de ingeniería

ESTUDIO Y MEJORA DE CONFLICTIVIDAD VIARIA POR DISTRITOS Y ORDENACIÓN DE LA CIRCULACIÓN EN MADRID

ENTIDAD CONTRATANTE: CONSULTRANS-AYUNTAMIENTO DE MADRID.

AÑO: 2002.

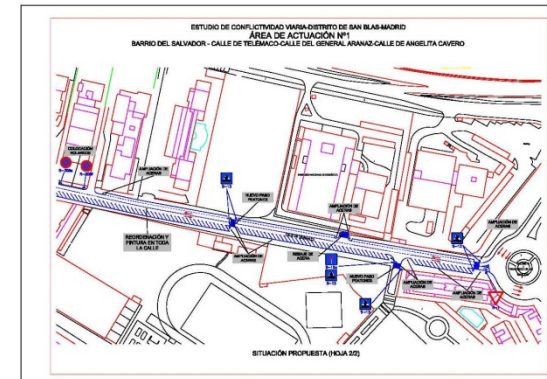
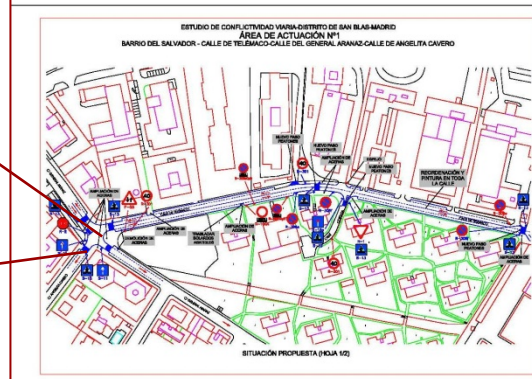
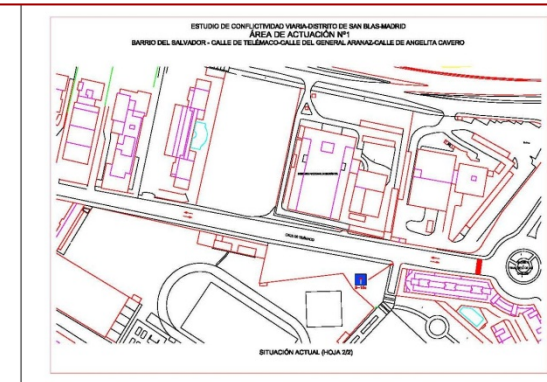
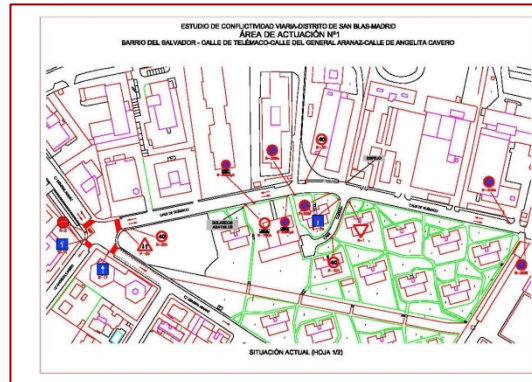

creatividad, experiencia y solvencia técnica en la elaboración de proyectos de ingeniería

3.-HIDRÁULICA Y DRENAJE. ABASTECIMIENTO Y SANEAMIENTO

Dentro del área de HIDRÁULICA Y DRENAJE, ABASTECIMIENTO Y SANEAMIENTO ofrecemos los siguientes servicios:

- Estudios Hidrológicos-Hidráulicos.
- Conducciones en lámina libre y canales.
- Abastecimiento y redes de distribución.
- Redes de Saneamiento.
- Adecuación de cauces y encauzamientos.
- Diseño de drenaje superficial urbano.
- Diseño de drenaje de obras lineales (carreteras y ferrocarriles): drenaje transversal, drenaje longitudinal y drenaje profundo.

En el **anexo** final pueden consultar el listado completo de trabajos realizados dentro del área de HIDRÁULICA Y DRENAJE, ABASTECIMIENTO Y SANEAMIENTO.

4.-ESTRUCTURAS

Nuestra empresa cuenta con profesionales y colaboradores altamente cualificados en el diseño y cálculo de ESTRUCTURAS, de forma que, sea cual sea la magnitud del proyecto, el diseño y cálculo de las estructuras que el mismo pudiera requerir queda integrado dentro de los servicios ofrecidos.

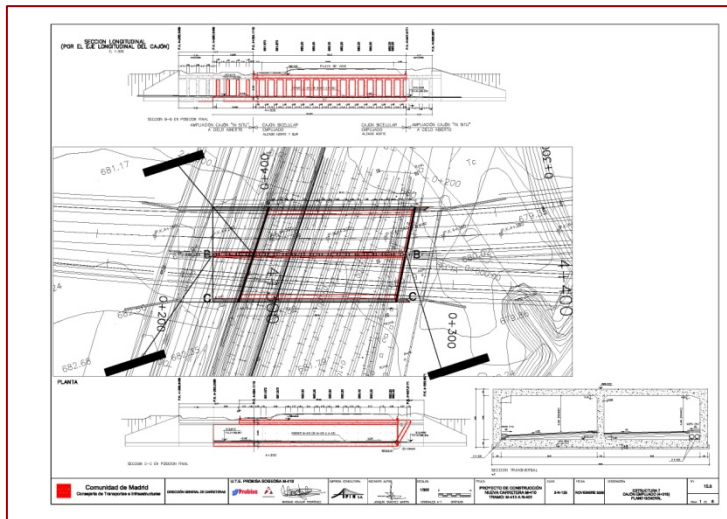

Estructura incluida en el P.C. "Nueva carretera M-410. Tramo M-413 a N-401", redactado por APINSA.

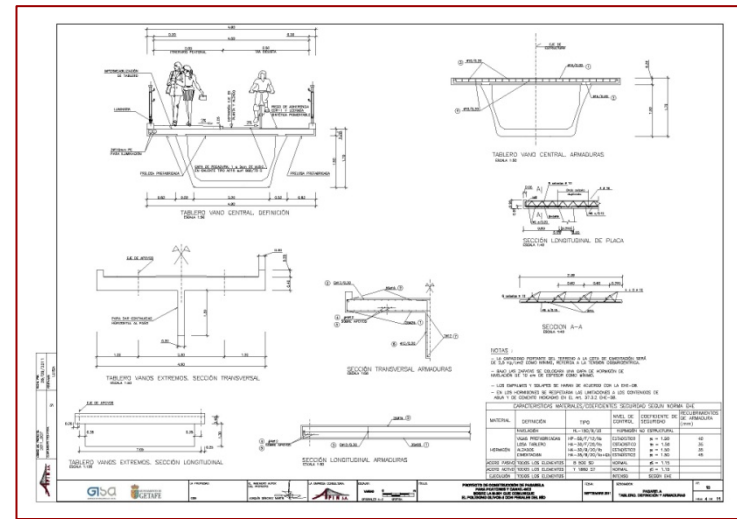

Estructura incluida en el P.C. "Pasarela para peatones y carril bici sobre la M-301 que comunique el P.I. Los Olivos 3 con Perales del Rio", redactado por APINSA.

En el **anexo** final pueden consultar el listado completo de trabajos realizados dentro del área de ESTRUCTURAS (donde no se incluyen todas las estructuras integradas en el resto de proyectos).

creatividad, experiencia y solvencia técnica en la elaboración de proyectos de ingeniería



5.-MEDIO AMBIENTE

Dentro del área de MEDIO AMBIENTE ofrecemos los siguientes servicios:

- EVALUACIONES DE IMPACTO Y RESTAURACIÓN:
 - Evaluación de Impacto Ambiental de proyectos (Estudios de Impacto Ambiental).
 - Estudio de espacios afectados por Obras.
 - Proyecto de medidas correctoras y protectoras frente al ruido.
- RESIDUOS: dentro del campo de los residuos nuestra empresa es especialista en la redacción de proyectos de vertederos:
 - Diseño de nuevos vasos y áreas de vertido.
 - Cubicaje y optimización volumétrica.
 - Impermeabilización de nuevos vasos.
 - Desagüe de lixiviados.
 - Sellado de vertederos.

Presentamos a continuación algunos ejemplos de trabajos realizados por nuestra empresa dentro del área de MEDIO AMBIENTE, pudiendo consultar en el **anexo** final el listado completo de trabajos realizados.

PROYECTO DE CONSTRUCCIÓN “ADECUACIÓN Y REMODELACIÓN DEL ÁREA DE VERTIDO EN LA FASE III EN EL VERTEDERO DE R.U. DE PINTO”

ENTIDAD CONTRATANTE: ÁREA DE INFRAESTRUCTURAS D.G. MEDIO AMBIENTE (COMUNIDAD DE MADRID)
AÑO: 2011.

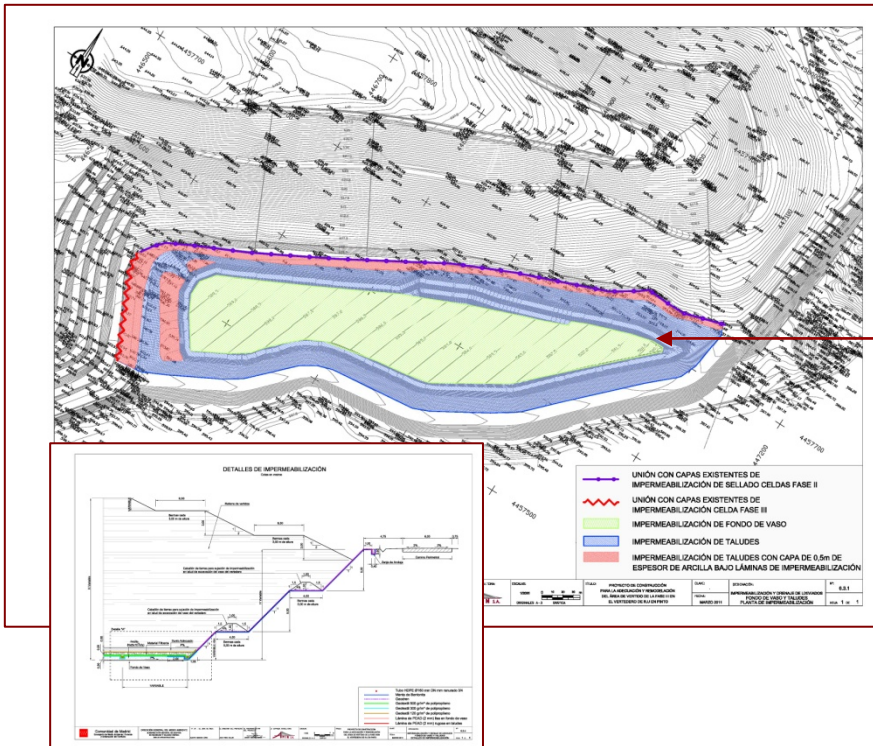

creatividad, experiencia y solvencia técnica en la elaboración de proyectos de ingeniería

6.-ASISTENCIA TÉCNICA Y DIRECCIÓN DE OBRA. SEGURIDAD Y SALUD

Nuestra empresa también ofrece servicios de ASISTENCIA TÉCNICA Y DIRECCIÓN DE OBRA. Para obtener un servicio de calidad en estas actividades contamos con dos elementos fundamentales:

- Amplio conocimiento de nuestra actividad, derivado de una dilatada experiencia en la redacción de proyectos y estudios de ingeniería.
- Personal con experiencia previa en ejecución de obras, habiendo formado parte de empresas constructoras, lo que nos aporta la visión del contratista ante los problemas que pudieran presentarse durante la ejecución de los trabajos.

En SEGURIDAD Y SALUD ofrecemos los siguientes servicios:

- Redacción de Estudios de Seguridad y Salud.
- Coordinación de Seguridad y Salud en Obra.

En el **anexo** final pueden consultar el listado completo de trabajos realizados dentro de las áreas de ASISTENCIA TÉCNICA Y DIRECCIÓN DE OBRA Y DE SEGURIDAD Y SALUD.

7.-REVISIÓN DE PROYECTOS, APOYO TÉCNICO Y ASESORAMIENTO PARA LICITACIONES Y CONCURSOS DE OBRA. APOYO A OFICINA TÉCNICA DE OBRA.

Este tipo de servicios van dirigidos fundamentalmente a EMPRESAS CONSTRUCTORAS, con el objetivo de proporcionar un apoyo técnico previo a una licitación. Algunas de las actividades que se incluyen son:

- Estudio del proyecto original, en busca de errores u omisiones y opciones de mejora.
- Estudios de optimización de movimiento de tierras y firmes en licitaciones de obras de carreteras.
- Análisis de los pliegos de la licitación y apoyo en la preparación de la documentación a presentar.

Por último, también ofrecemos servicios a EMPRESAS CONSTRUCTORAS para APOYO A LA OFICINA TÉCNICA DE OBRA:

- Rediseño, recálculos y optimizaciones: trazado, movimiento de tierras, firmes, drenaje, estructuras, etc.
- Control geométrico y mediciones.
- Asesoramiento técnico para aseguramiento de calidad de ejecución.
- Redacción de informes técnicos.

LOCALIZACIÓN Y CONTACTO

- DIRECCIÓN: Av. Ciudad de Barcelona, nº51, Escalera Exterior, 2º-C. CP-28007. Madrid (ESPAÑA).
- TELÉFONO: 915018191 / 915011865.
- EMAIL: apinsa@apinsa.org
- WEBSITE: www.apinsa.org



creatividad, experiencia y solvencia técnica en la elaboración de proyectos de ingeniería

ANEXO: RELACIÓN COMPLETA DE REFERENCIAS TÉCNICAS Y TRABAJOS REALIZADOS

1-CARRETERAS

creatividad, experiencia y solvencia técnica en la elaboración de proyectos de ingeniería

DENOMINACIÓN TRABAJO	TIPO	ENTIDAD CONTRATANTE	AÑO	IMPORTE (IVA INCLUIDO)(€)
Redacción del Proyecto de Construcción "Mejora de las Vías Pecuarias en el entorno de la carretera M-501. Tramo: Quijorna-Navas del Rey"	PROYECTO DE CONSTRUCCIÓN	COMUNIDAD DE MADRID (DG CARRETERAS)	2015	21.175,00
Redacción del Proyecto de Construcción "Operación Asfalto 2015 en Pozuelo de Alarcón (Madrid)"	PROYECTO DE CONSTRUCCIÓN	AYUNTAMIENTO DE POZUELO DE ALARCÓN	2015	6.735,01
Redacción del Proyecto de Construcción "Acceso en el P.K. 14+500, margen izquierda, de la carretera M-320 en el término municipal de Colmenar de Oreja (Madrid)"	PROYECTO DE CONSTRUCCIÓN	ÁRIDOS SALITRAL, S.L.	2015	4.840,00
Dirección de Obra "Remodelación de la intersección semaforizada de la antigua carretera de Majadahonda (M-515) con la calle Las Rosas y acondicionamiento de la vía de servicio frente a la Fundación Gil Gayarre en Pozuelo de Alarcón (Madrid)"	DIRECCIÓN DE OBRA	AYUNTAMIENTO DE POZUELO DE ALARCÓN	2015	3.497,51
AUDITORÍA DE SEGURIDAD VIAL del proyecto modificado nº 1: "Autovía A-44 de Sierra Nevada. Variante exterior de Granada. Tramo: Albolote (Enlace con la A-92) – Santa Fe (Enlace con la A-329)" (Clave: 43-GR-4720) y AUDITORÍA DE SEGURIDAD VIAL del proyecto modificado nº 1: "Autovía GR-43. Tramo: Pinos Puente – Atarfe (enlace con la futura A-44)" (Clave: 43-GR-3750).	AUDITORÍA DE SEGURIDAD VIAL	MINISTERIO DE FOMENTO	2015	3.000,00
Asistencia Técnica a la Dirección de Obra en la obra "Operación Asfalto 2015 en Pozuelo de Alarcón (Madrid)"	DIRECCIÓN DE OBRA	AYUNTAMIENTO DE POZUELO DE ALARCÓN	2015	2.245,00
Redacción del Proyecto de Construcción "Remodelación de la Glorieta Este del Enlace situado en el PK 15+400 de la carretera M-607 (Madrid)"	PROYECTO DE CONSTRUCCIÓN	COMUNIDAD DE MADRID (DG CARRETERAS)	2014	21.000,00
Redacción del Proyecto de Construcción "Remodelación de la intersección semaforizada de la antigua carretera de Majadahonda (M-515) con la calle Las Rosas y acondicionamiento de la vía de servicio frente a la Fundación Gil Gayarre en Pozuelo de Alarcón (Madrid)"	PROYECTO DE CONSTRUCCIÓN	AYUNTAMIENTO DE POZUELO DE ALARCÓN	2014	10.492,49
Contrato para "Estudio y definición de actuaciones en los enlaces de urbanizaciones en las obras de Duplicación de la carretera M-509"	ESTUDIOS TÉCNICOS E INFORMES	COMUNIDAD DE MADRID (DG CARRETERAS)	2014	8.040,00
Proyecto de Construcción "Acceso a finca en la carretera M-213, PK 6+200 margen izquierda, término municipal de Anchuelo (Madrid)"	PROYECTO DE CONSTRUCCIÓN	MARÍA JUANA PÉREZ-PARDO BACHILLER	2014	5.919,32
INFORME PERICIAL de los Proyectos de Construcción "Subconcesión de Algarve Litoral en Portugal. Estudios Ambientales".	INFORME PERICIAL	EPTISA	2014	3.436,00
Diseño del TRAZADO en el Proyecto de Construcción "AUTOPISTA E-60. TRAMO: RUISI-RIKOTI (KM95-KM143). GEORGIA"	PROYECTO DE CONSTRUCCIÓN	EPTISA	2013	22.506,00
Redacción de "ESTUDIO DE TRÁFICO INDUCIDO POR NUEVO CENTRO COMERCIAL EN LA GLORIETA OESTE DEL ENLACE M-50/M-509"	ESTUDIOS TÉCNICOS E INFORMES	COMUNIDAD DE MADRID (DG CARRETERAS)	2013	21.175,00
Proyecto de Construcción "INTERSECCIÓN EN LA CARRETERA M-206 P.K. 3+070 MARGEN IZQUIERDA T.M. LOECHES"	PROYECTO DE CONSTRUCCIÓN	COMUNIDAD DE MADRID (DG CARRETERAS) - AYUNTAMIENTO DE LOECHES - MOLECOR TECNOLOGÍA SL	2013	20.993,50
Redacción de "ESTUDIO DE ALTERNATIVAS DE TRAZADO PARA ELIMINACIÓN DE GLORIETAS EN EL ENLACE A-2/M-116/M-226 (LOS SANTOS DE LA HUMOSA)"	ESTUDIO DE ALTERNATIVAS/SOLUCIONES/VIABILIDAD	COMUNIDAD DE MADRID (DG CARRETERAS)	2013	19.602,00
Colaboración en encaje de trazado y realización de mediciones en el Proyecto Modificado nº1 de la obra MEJORA DE LA CARRETERA M-103, DEL PK 5 AL PK 6. TM COBEÑA.	ESTUDIOS TÉCNICOS E INFORMES	COMUNIDAD DE MADRID (DG CARRETERAS) - SERANCO EMPRESA CONSTRUCTORA	2013	19.240,00
Proyecto Modificado nº1 de la Obra "ACONDICIONAMIENTO DE LA TRAVESÍA DE LA CARRETERA M-204 EN CARABAÑA"	PROYECTO MODIFICADO	COMUNIDAD DE MADRID (DG CARRETERAS) - ASFALTOS Y CONSTRUCCIONES ELSAN SA	2013	10.527,00
ESTUDIO DE TRÁFICO Y NIVELES DE SERVICIO en la vía de servicio del Centro Comercial de Majadahonda M-50 e Informe de las repercusiones en las actuaciones de la COMUNIDAD DE MADRID	ESTUDIOS TÉCNICOS E INFORMES	COMUNIDAD DE MADRID (DG CARRETERAS)	2013	9.922,00
Diseño de Desvíos de Tráfico y Fases de Obra para el proyecto de Licitación "Orbital Highway en Qatar".	PROYECTO DE LICITACIÓN	EPTISA	2013	6.171,00
DIRECCIÓN DE OBRA "Acceso en el P.K. 37+900 (P.K. 38,1 ANTIGUO), MARGEN IZQUIERDA, DE LA CARRETERA M-507. TÉRMINO MUNICIPAL DE CADALSO DE LOS VIDRIOS (MADRID)"	DIRECCIÓN DE OBRA	AGRADO, S.A.-COMUNIDAD DE MADRID (DG CARRETERAS)	2013	2.165,90
AUDITORÍA DE SEGURIDAD VIAL del P.C. "Autovía A-62. Tramo: Fuentes de Oñoro – Frontera Portuguesa"	AUDITORÍA DE SEGURIDAD VIAL	MINISTERIO DE FOMENTO-ESMOVILIDAD	2013	1.815,00
Estudios de encaje de trazado, optimización de planta y alzado y diseño de drenaje, señalización, balizamiento y defensas en la OBRA "DUPLICACIÓN DE LA CARRETERA M-206. TRAMO: TORREJÓN DE ARDOZ-LOECHES"	ESTUDIOS TÉCNICOS E INFORMES	COMUNIDAD DE MADRID (DG CARRETERAS) - UTE LOECHES (ISOLUX-CORSAN / COMSA)	2012	71.581,58
Redacción de Proyecto de Trazado para "CUARTO CARRIL EN AMBOS SENTIDOS EN LA CARRETERA M-50, ENTRE ENLACES DE CARRETERAS M-503 Y M-50"	PROYECTO DE TRAZADO	PRATEOC SL	2012	6.230,40
Proyecto de Construcción "ACCESO EN EL P.K. 37+450, MARGEN IZQUIERDA DE LA CARRETERA M-507 EN EL TÉRMINO MUNICIPAL DE CADALSO DE LOS VIDRIOS (MADRID)"	PROYECTO DE CONSTRUCCIÓN	AGRADO SA	2012	5.409,00
Estudio de Viabilidad y solicitud de "Acceso en el PK 15+500, margen derecho, de la carretera M-300, en el término municipal de Torres de la Alameda (Madrid)".	ESTUDIOS TÉCNICOS E INFORMES	AUPRIDE 2000	2012	1.416,00
Estudio de Alternativas Conexión Vía Ciclista de M-301 con Vía Ciclista Cerro de los Ángeles	ESTUDIO DE ALTERNATIVAS/SOLUCIONES/VIABILIDAD	COMUNIDAD DE MADRID (DG CARRETERAS)	2011	21.181,00
Proyecto de Construcción: Mejora Acceso en el P.K. 0+800 de la Carretera M-129. Término Municipal del Molar	PROYECTO DE CONSTRUCCIÓN	COMUNIDAD DE MADRID (DG CARRETERAS)	2011	21.122,00
Proyecto de Construcción Enlace para acceso a Perales del Río (Getafe) desde la M-301	PROYECTO DE CONSTRUCCIÓN	COMUNIDAD DE MADRID (DG CARRETERAS) - IPES	2011	17.405,00

DENOMINACIÓN TRABAJO	TIPO	ENTIDAD CONTRATANTE	AÑO	IMPORTE (IVA INCLUIDO)(€)
Estudio de Viabilidad y gestiones varias para los Accesos a Parcela desde la carretera M-600 en Valdemorillo	ESTUDIO DE ALTERNATIVAS/SOLUCIONES/VIABILIDAD	ÁREAS REYES S.L.	2011	5.140,00
Asistencia Técnica Acceso a las Estaciones de Servicio GASHILL en Autovía A-42, P.K. 25,889 (MARGEN DERECHA) y P.K. 25,906 (MARGEN IZQUIERDA). (TÉRMINO MUNICIPAL TORREJÓN DE LA CALZADA – MADRID).	ESTUDIOS TÉCNICOS E INFORMES	PARSAN INGENIEROS CONSULTORES, SL	2011	3.540,00
Estudio de Viabilidad del Enlace para acceso a Perales del Río (Getafe) desde la carretera M-301	ESTUDIO DE ALTERNATIVAS/SOLUCIONES/VIABILIDAD	COMUNIDAD DE MADRID (DG CARRETERAS)	2010	20.650,00
Proyecto de Construcción Acceso PP del Sector de Los Linarejos (Área 3, Sector I) desde la carretera M-608 en Moralarzal.	PROYECTO DE CONSTRUCCIÓN	FELIPE GARCÍA GAMELLA	2010	17.700,00
Proyecto de Construcción "Acceso al Centro de Urgencias extrahospitalarias de Navas del Rey desde la carretera M-501".	PROYECTO DE CONSTRUCCIÓN	COMUNIDAD DE MADRID (DG CARRETERAS)	2010	17.500,00
Proyecto de Construcción Accesos a la Estación de Servicio GASHILL situada en la autovía A-42, PK 25,889 (MD) y PK 25,906 (MI) en el término municipal de Torrejón de la Calzada (MADRID)	PROYECTO DE CONSTRUCCIÓN	MINATO INGENIEROS SL	2010	14.160,00
Proyecto Modificado nº 1 del "PROYECTO DE CONSTRUCCIÓN: REMODELACIÓN DE LA INTERSECCIÓN DE LA CARRETERA M-822 CON LA M-220, TÉRMINO MUNICIPAL DE CAMPO REAL"	PROYECTO MODIFICADO	COMUNIDAD DE MADRID (DG CARRETERAS)-UTE TRAUXTIA/GRUPO FRANCO	2010	10.620,00
Estudio de soluciones de los accesos al hospital de Vallecas en el distrito de Villa de Vallecas.	ESTUDIO DE ALTERNATIVAS/SOLUCIONES/VIABILIDAD	AYUNTAMIENTO DE MADRID	2009	65.136,24
Trabajos de apoyo y Asistencia Técnica de las Obras de Construcción del Enlace de la M-503 con M-508.	ESTUDIOS TÉCNICOS E INFORMES	BRUESA CONSTRUCCIÓN S.A.	2009	24.940,00
Proyecto de Construcción "Mejora de la Carretera M-220. P.K. 19,5 a P.K. 22. T.M. Torres de la Alameda y Villalbilla".	PROYECTO DE CONSTRUCCIÓN	COMUNIDAD DE MADRID (DG CARRETERAS)	2009	17.700,00
Proyecto de Construcción "Mejora de la Carretera M-209. P.K. 1 a P.K. 2. T.M. Arganda del Rey y Campo Real"	PROYECTO DE CONSTRUCCIÓN	COMUNIDAD DE MADRID (DG CARRETERAS)	2009	17.100,00
Proyecto de Construcción "Remodelación de la Intersección Carretera M-822 con M-220. T.M. Campo Real".	PROYECTO DE CONSTRUCCIÓN	COMUNIDAD DE MADRID (DG CARRETERAS)	2009	17.000,00
Proyecto de Construcción "Mejora de la Carretera M-209. P.K. 3 a P.K. 4 T.M. Campo Real".	PROYECTO DE CONSTRUCCIÓN	COMUNIDAD DE MADRID (DG CARRETERAS)	2009	17.000,00
Proyecto de Construcción "Remodelación de la Intersección Carretera M-219 con M-220. T.M. Campo Real Loeches y Pozuelo del Rey".	PROYECTO DE CONSTRUCCIÓN	COMUNIDAD DE MADRID (DG CARRETERAS)	2009	16.900,00
Proyecto de Construcción "Remodelación de la Intersección Carretera M-822 con M-219. T.M. Campo Real y Loeches".	PROYECTO DE CONSTRUCCIÓN	COMUNIDAD DE MADRID (DG CARRETERAS)	2009	16.000,00
Diseño de señalización, balizamiento y defensas del sector AR Nuevo Tres Cantos.	ESTUDIOS TÉCNICOS E INFORMES	FCC	2009	10.672,00
Proyecto Modificado Nº1 del PC Duplicación de la carretera M-111. Tramo: R-2 a M-100 y M-106.	PROYECTO MODIFICADO	COMUNIDAD DE MADRID (DG CARRETERAS)-INTERSA	2008	179.800,00
Estudio de viabilidad para la conexión viaria de la Av. de Entrevías con el Polígono Industrial de Villa de Vallecas (C/ Camino del Pozo del Tío Raimundo).	ESTUDIO DE ALTERNATIVAS/SOLUCIONES/VIABILIDAD	AYUNTAMIENTO DE MADRID	2008	71.200,00
Estudio de trayectorias y presentación de informes a Demarcación de Carreteras para el transporte especial por carretera del recubrimiento del ala de los A-350 de AIRBUS, desde ILLESCAS (Toledo) a GETAFE (Madrid).	ESTUDIOS TÉCNICOS E INFORMES	CONSULTRANS	2008	15.080,00
Realización de Estudios Preliminares al Proyecto de Construcción y Dirección de Obra al Acceso a Prado Sur. Polígono 8, NCS-56 de NAVALAGAMELLA desde la M-510.	ESTUDIOS TÉCNICOS E INFORMES	JUNTA DE COMPENSACIÓN DEL POLÍGONO 8 DE NAVALAGAMELLA	2008	14.259,89
Proyecto Mejora y Refuerzo del Firme de la Carretera de Acceso, desde la A-4 al VERTEDERO DE PINTO.	PROYECTO DE CONSTRUCCIÓN	COMUNIDAD DE MADRID (MEDIO AMBIENTE)	2008	11.950,00
Mejora de intersección y refuerzo de firme de la Travesía de la M-501 en PELAYOS DE LA PRESA.	PROYECTO DE CONSTRUCCIÓN	COMUNIDAD DE MADRID (DG CARRETERAS)	2008	11.700,00
Rampa peatonal de acceso al camino del cementerio de COSLADA desde la carretera M-201.	PROYECTO DE CONSTRUCCIÓN	COMUNIDAD DE MADRID (DG CARRETERAS)	2008	10.730,00
Modificación de TRAZADO del tercer carril de la carretera M-607. Tramo Tres Cantos a M-609.	ESTUDIOS TÉCNICOS E INFORMES	HERMANOS BARTOLOMÉ SANZ	2008	5.223,77
Memoria-Resumen de la carretera M-130. Tramo: LA PUEBLA DE LA SIERRA-ROBLEDILLO DE LA JARA.	MEMORIA RESUMEN	COMUNIDAD DE MADRID (DG CARRETERAS)	2008	3.000,00
P.C. Acondicionamiento de la carretera M-311. Tramo P.K. 13 a P.K.17,8 CUESTA DE LOS MOLINOS.	PROYECTO DE CONSTRUCCIÓN	COMUNIDAD DE MADRID (DG CARRETERAS)	2007	30.696,43
Proyecto Modificado de la Carretera de unión entre las carreteras M-130 y M-137 en el PUERTO DE LA HIRUELA.	PROYECTO MODIFICADO	COMUNIDAD DE MADRID (DG CARRETERAS)-TECSA	2007	24.254,40
Enlaces y Modificaciones puntuales de trazado del Proyecto "Lavori occorrenti per il raddoppio della carreggiata della SS 640 di Porto Empedocle. PROVINCIA REGIONALE DI AGRIGENTO".	ESTUDIOS TÉCNICOS E INFORMES	PRORAIL	2007	17.400,00
Plan Especial y Proyecto de Construcción del Acondicionamiento y Mejora (ensanche y refuerzo) del camino de acceso a la nueva Estación de Transferencia de Residuos Urbanos de SAN SEBASTIÁN DE LOS REYES.	PROYECTO DE CONSTRUCCIÓN	COMUNIDAD DE MADRID (MEDIO AMBIENTE)	2007	16.822,00
Proyecto de obras complementarias de nueva carretera M-419. Tramo: M-404 a FUENLABRADA. Paso superior de camino en PARLA y nuevo cerramiento.	PROYECTO COMPLEMENTARIO	COMUNIDAD DE MADRID (DG CARRETERAS)	2007	11.970,00
Proyecto de construcción de Tramo de vial interior para mejora de la circulación del tráfico en el vertedero controlado de residuos urbanos de PINTO.	PROYECTO DE CONSTRUCCIÓN	COMUNIDAD DE MADRID (MEDIO AMBIENTE)	2007	8.004,00
Colaboración en trabajos de Trazado del Camino del Embalse Aulencia.	PROYECTO DE TRAZADO	INFRAECO	2007	2.171,52
Trabajos de trazado en la licitación Proyecto Modificado de vía de servicio y modificación de enlaces SAN ISIDRO AEROPUERTO SUR.	PROYECTO MODIFICADO	UTE ENLACE DE GUAZA	2007	1.392,00
Proyecto de emplazamiento e instalación de áreas de servicio en la carretera M-100 (N-II a N-I), PK 18,8 (MD) PK 19,2 (MI).	PROYECTO DE CONSTRUCCIÓN	COMUNIDAD DE MADRID (DG CARRETERAS)	2006	-

DENOMINACIÓN TRABAJO	TIPO	ENTIDAD CONTRATANTE	AÑO	IMPORTE (IVA INCLUIDO)(€)
Proyecto de Construcción de Estaciones de ITV en CALAMOCHA, MONTALBÁN, Polígono Industrial Las Mercedes y Rivas.	PROYECTO DE CONSTRUCCIÓN	ITV - FCC	2006	-
Proyecto Construcción del Enlace de los Tres Olivos en el PAU de MONTECARMELO.	PROYECTO DE CONSTRUCCIÓN	AYUNTAMIENTO DE MADRID	2006	168.000,00
Proyecto de Construcción Variante de la C-820 y C-822. Tramo: SANTIAGO DEL TEIDE-GUÍA DE ISORA-ADEJE.	PROYECTO DE CONSTRUCCIÓN	GOBIERNO DE CANARIAS-EUROESTUDIOS	2006	87.083,34
Proyecto Modificado nº 1 y Proyecto de obras complementarias del Proyecto de variante de la M-501 a su paso por PELAYOS DE LA PRESA (Madrid).	PROYECTO MODIFICADO	COMUNIDAD DE MADRID (DG CARRETERAS)-CONSTRUCTORA HISPÁNICA, SA	2006	75.400,00
Colaboración en el Estudio de alternativas viarias de la A-5 dentro de su área de influencia entre la M-50 y la M-30.	ESTUDIO DE ALTERNATIVAS/SOLUCIONES/VIABILIDAD	AYUNTAMIENTO DE MADRID - ETT	2006	58.000,00
Redacción del Estudio Informativo "Mejora de Trazado de la Carretera M-406: P.K. 4,0 al 5,0".	ESTUDIO INFORMATIVO	COMUNIDAD DE MADRID (DG CARRETERAS)	2006	47.987,67
Proyecto Modificado Nº1 de Mejora local en la Variante de trazado N-111. Tramo: BELTEJAR-ADRADAS.	PROYECTO MODIFICADO	MINISTERIO DE FOMENTO-SOGEOSA	2006	28.014,23
Proyecto de Licitación "Madrid Pavimenta Madrid 2006". 10 lotes.	PROYECTO DE LICITACIÓN	VELASCO	2006	15.080,00
Proyecto de Licitación "Madrid Pavimenta Madrid 2006". 10 lotes.	PROYECTO DE LICITACIÓN	PORTILLO	2006	15.080,00
Colaboración, estudio y análisis documental para licitación de estudios, diseño, construcción, mantenimiento y financiación cinta costera y nueva viabilidad en provincia de PANAMÁ.	PROYECTO DE CONSTRUCCIÓN	EUROESTUDIOS	2006	13.920,00
Proyecto de Licitación "Madrid Pavimenta Madrid 2006. Lotes 6 y 10".	PROYECTO DE LICITACIÓN	TRABIT	2006	13.000,00
Control de mediciones Operación Madrid pavimenta Madrid 2006. Lote 10 (Barajas-Hortaleza).	DIRECCIÓN DE OBRA	TRABIT	2006	12.180,00
Proyecto de Construcción Remodelación de accesos en el PK 28,5 de la carretera M-607.	PROYECTO DE CONSTRUCCIÓN	COMUNIDAD DE MADRID (DG CARRETERAS)	2006	11.774,00
Proyecto de Licitación "Madrid Pavimenta Madrid 2006". Lotes 1 y 2.	PROYECTO DE LICITACIÓN	PORTILLO	2006	10.000,00
Proyecto de Construcción "Refuerzo del Firme del Camino de Acceso a la Nueva Estación de Transferencia de Residuos Urbanos de SAN SEBASTIÁN DE LOS REYES".	PROYECTO DE CONSTRUCCIÓN	COMUNIDAD DE MADRID (MEDIO AMBIENTE)	2006	7.018,00
Colaboración en Proyectos PARQUES EÓLICOS, EXTREMADURA. Caminos de Acceso.	PROYECTO DE CONSTRUCCIÓN	BOSLAN INGENIERÍA Y CONSULTORÍA	2006	6.612,00
Trabajos de Trazado en el Proyecto de Licitación Variante de las Obras Vía de Servicio y Modificación de Enlaces de San Isidro – Aeropuerto Sur, TF-1 y TF-64, en TENERIFE.	PROYECTO DE LICITACIÓN	DRAGADOS	2006	5.051,46
Colaboración en Proyecto PARQUE EÓLICO DE ORDUNTE. Camino de Acceso.	PROYECTO DE CONSTRUCCIÓN	BOSLAN INGENIERÍA Y CONSULTORÍA	2006	3.828,00
Proyecto de ensanche y mejora de la carretera M-130. Tramo: La PUEBLA DE LA SIERRA-ROBLEDILLO DE LA JARA.	PROYECTO DE CONSTRUCCIÓN	COMUNIDAD DE MADRID (DG CARRETERAS)	2005	-
Implantación de ÁREA DE SERVICIO en M-607.	PROYECTO DE LICITACIÓN	COMUNIDAD DE MADRID (DG CARRETERAS)	2005	-
Proyecto de Construcción y Trabajos Especiales (Topografía y Geotecnia) de Nueva Carretera M-410. Tramo: M-413 a N-401 (A-42).	PROYECTO DE CONSTRUCCIÓN	COMUNIDAD DE MADRID (DG CARRETERAS)-UTE M-410	2005	247.080,00
Proyecto Construcción de Duplicación de la Carretera M-111. Tramo: R-2 a M-100 y M-106.	PROYECTO DE CONSTRUCCIÓN	COMUNIDAD DE MADRID (DG CARRETERAS)	2005	118.362,17
Proyecto Licitación "Concesión de Redacción del Proyecto, Construcción, Conservación y Explotación de la Obra Pública de la Carretera M-407, Tramo: M-404 hasta M-506". COMUNIDAD DE MADRID.	PROYECTO DE LICITACIÓN	DRAGADOS - DRAGADOS CONCESIONES - CAJAMADRID	2005	92.800,00
Actuaciones en desvíos provisionales del cruce de la M-607 con el ferrocarril, modificación del trazado y paso inferior de la vía de servicio de la M-607. Estudio de soluciones, encaje de glorieta y modificación de la vía ciclista paralela a la M-607.	PROYECTO MODIFICADO	GIF-COMSA	2005	63.916,00
Estudio técnico Proyecto Modificado Obras de ampliación de la carretera M-301 VILLAVERDE a SAN MARTÍN DE LA VEGA. Tramo M-40. By pass N-IV.	PROYECTO MODIFICADO	COMUNIDAD DE MADRID (DG CARRETERAS)-NECSO	2005	61.072,85
Proyectos de licitación de duplicación de calzada M-503, tramo M-50 a M-600, y nueva carretera M-410, tramo M-413 a N-401. COMUNIDAD DE MADRID.	PROYECTO DE LICITACIÓN	SOGEOSA	2005	32.434,78
Proyectos de licitación de duplicación de calzada M-503, tramo M-50 a M-600, y nueva carretera M-410, tramo M-413 a N-401. COMUNIDAD DE MADRID.	PROYECTO DE LICITACIÓN	PROBISA	2005	32.434,78
Proyectos de licitación de duplicación de calzada M-503, tramo M-50 a M-600, y nueva carretera M-410, tramo M-413 a N-401. COMUNIDAD DE MADRID.	PROYECTO DE LICITACIÓN	VIRTON	2005	32.295,58
Proyectos de licitación de duplicación de calzada M-503, tramo M-50 a M-600, y nueva carretera M-410, tramo M-413 a N-401. COMUNIDAD DE MADRID.	PROYECTO DE LICITACIÓN	PUNTES Y CALZADAS	2005	32.295,58
Estudio de Esquemas Funcionales en la Carretera M-506 entre los enlaces de la M-407 y el Camino del Molino.	ESTUDIOS TÉCNICOS E INFORMES	COMUNIDAD DE MADRID (DG CARRETERAS)	2005	28.500,00
Estudio de soluciones propuestas al tráfico para el Proyecto de la Autovía CL-601. VALLADOLID-SEGOVIA.	ESTUDIO DE ALTERNATIVAS/SOLUCIONES/VIABILIDAD	JUNTA DE CASTILLA Y LEÓN-INOCSA INGENIERÍA, SL	2005	23.200,00
Proyecto Modificado Nº 1 de Nueva Carretera M-419, de la M-404 a FUENLABRADA.	PROYECTO MODIFICADO	VIRTON	2005	18.648,16
Proyectos de licitación de duplicación de calzada M-503, tramo M-50 a M-600, y nueva carretera M-410, tramo M-413 a N-401.	PROYECTO DE LICITACIÓN	SAGLAS	2005	16.147,79
Proyectos de Licitación de duplicación de calzada M-503, tramo M-50 a M-600, y nueva carretera M-410, tramo M-413 a N-401.	PROYECTO DE LICITACIÓN	PORTILLO	2005	16.147,79
Proyectos de licitación de duplicación de calzada M-503, tramo M-50 a M-600, y nueva carretera M-410, tramo M-413 a N-401.	PROYECTO DE LICITACIÓN	INTERSA	2005	16.147,79

DENOMINACIÓN TRABAJO	TIPO	ENTIDAD CONTRATANTE	AÑO	IMPORTE (IVA INCLUIDO)(€)
Proyectos de licitación de duplicación de calzada M-503, tramo M-50 a M-600, y nueva carretera M-410, tramo M-413 a N-401.	PROYECTO DE LICITACIÓN	VELASCO	2005	16.147,79
Proyecto de Licitación "Madrid Pavimenta Madrid 2005". 10 lotes.	PROYECTO DE LICITACIÓN	PORTILLO	2005	15.080,00
Proyecto Modificado Nº1 del PL "Madrid Pavimenta Madrid 2005". Lotes 6 y 10.	PROYECTO MODIFICADO	VELASCO	2005	13.189,20
Proyecto de Construcción "Modificación de Accesos a la Estación de Transferencia de Residuos Urbanos de EL MOLAR".	PROYECTO DE CONSTRUCCIÓN	COMUNIDAD DE MADRID (MEDIO AMBIENTE)	2005	12.020,24
Estudio de soluciones para los caminos e intersecciones para el Proyecto de Trazado Variante Suroeste de TOLEDO.	ESTUDIO DE ALTERNATIVAS/SOLUCIONES/VIABILIDAD	MINISTERIO DE FOMENTO-INOCSA INGENIERÍA, SL	2005	11.600,00
Valoración técnica de las ofertas presentadas referente a proyectos técnicos de licitación de las obras de la concesión de obra pública para la construcción, conservación y explotación del desdoblamiento de la AS-18, Oviedo-Gijón, de la vía de servicio de la AS-18 entre Venta del Jamón y Venta de Veranes y duplicación de AS-17: Lugones-Bobes, según lo establecido en el pliego de cláusulas administrativas particulares de la misma, apartados: Calidad del proyecto, solución propuesta para el enlace de La Corredoria, solución propuesta para el área de servicio, solución propuesta para el área de conservación y medidas referentes a la seguridad vial y control de tráfico.	ESTUDIOS TÉCNICOS E INFORMES	PRINCIPADO DE ASTURIAS	2005	11.300,00
Valoración técnica de las ofertas presentadas en lo referente a la fase de construcción de las obras de la concesión de obra pública para la construcción, conservación y explotación del desdoblamiento de la carretera AS-18, Oviedo-Gijón, de la vía de servicio de la AS-18 entre venta del Jamón y venta de Veranes y de la duplicación de la carretera AS-17: Lugones-Bobes, según lo establecido en el pliego de cláusulas administrativas particulares de la misma en los apartados. memoria constructiva, plan de trabajos, plan de aseguramiento de la calidad (PAC), organigrama y requisitos medioambientales.	ESTUDIOS TÉCNICOS E INFORMES	PRINCIPADO DE ASTURIAS	2005	11.275,00
Valoración técnica de las ofertas presentadas referente a la fase de conservación, mantenimiento y explotación de las obras de la concesión de obra pública para la construcción, conservación y explotación del desdoblamiento de la AS-18, Oviedo-Gijón, de la vía de servicio de la AS-18 entre Venta del Jamón y Venta de Veranes y de la duplicación de la AS-17: Lugones-Bobes, según lo establecido en el pliego de cláusulas administrativas particulares de la misma, apartados: Programa de explotación, programa de mantenimiento y conservación y organigrama.	ESTUDIOS TÉCNICOS E INFORMES	PRINCIPADO DE ASTURIAS	2005	11.225,00
Modificación del Acceso a la Tercera fase del vertedero de residuos urbanos de COLMENAR VIEJO.	PROYECTO DE CONSTRUCCIÓN	COMUNIDAD DE MADRID (MEDIO AMBIENTE)	2005	10.800,00
Proyecto de Licitación Madrid Pavimenta Madrid 2005. Lote 6.	PROYECTO DE LICITACIÓN	TRABIT	2005	8.584,00
Proyecto de Licitación "Madrid Pavimenta Madrid 2005". Lote 7.	PROYECTO DE LICITACIÓN	PORTILLO	2005	4.060,00
Proyecto Construcción: Remodelación de los Enlaces de las Carreteras M-413 y M-405 con la M-506 en FUENLABRADA.	PROYECTO DE CONSTRUCCIÓN	COMUNIDAD DE MADRID (DG CARRETERAS)	2004	149.376,33
Proyectos Modificados Nº 1 y Nº 2 Duplicación Calzada M-201. Tramo M-40 a COSLADA y Asistencia a Obra.	PROYECTO MODIFICADO	COMUNIDAD DE MADRID (DG CARRETERAS)-FERROVIAL AGROMAN	2004	100.224,00
Proyecto de Trazado: Nueva Carretera M-407 Duplicada. Tramo: M-506 a M-404.	PROYECTO DE TRAZADO	COMUNIDAD DE MADRID (DG CARRETERAS)	2004	88.100,00
Colaboración en asistencia Técnica y Dirección de Obra en la Ampliación de pistas de ensayos del Instituto Nacional de Técnica Aeroespacial (INTA). MADRID-TORREJÓN.	DIRECCIÓN DE OBRA	INTA-CONSULTRANS	2004	53.940,00
Colaboración en Trabajos de Trazado del Proyecto de Licitación AUTOPISTA DE PEAJE CARTAGENA-VERA y Circunvalación a Cartagena (AO-E-137). Tramo: P.K. 35+500 a 60+500.	PROYECTO DE LICITACIÓN	MINISTERIO DE FOMENTO-EUROESTUDIOS	2004	46.150,60
Proyecto Construcción Enlace de la Calle Arroyo de la Media Legua con el Eje O'Donnell.	PROYECTO DE CONSTRUCCIÓN	AYUNTAMIENTO DE MADRID	2004	29.230,00
Redacción de documento técnico para acondicionamiento de la carretera M-506, tramo carretera de Toledo a carretera de Andalucía.	ESTUDIOS TÉCNICOS E INFORMES	COMUNIDAD DE MADRID (DG CARRETERAS)-PROBISA	2004	27.631,83
Proyecto Modificado nº 1 "Mejora Intersección P.K. 40+500 Ctra. M-501 de acceso a NAVAS DEL REY".	PROYECTO MODIFICADO	COMUNIDAD DE MADRID (DG CARRETERAS)-PROBISA	2004	19.209,00
Asistencia Técnica en la elaboración del Estudio técnico sobre la carretera M-506, tramo N-401 a N-IV.	ESTUDIOS TÉCNICOS E INFORMES	EMISA	2004	18.560,00
Reordenación y mejora de accesos existentes a distintas instalaciones ubicadas en la planta de tratamiento de residuos urbanos de PINTO.	PROYECTO DE CONSTRUCCIÓN	COMUNIDAD DE MADRID (MEDIO AMBIENTE)	2004	11.832,00
Trabajos de colaboración en la Asistencia Técnica de la obra de "Remodelación de las Vías de Servicio de la N-I, entre la M-30 y la M-40".	DIRECCIÓN DE OBRA	EPTISA	2004	11.712,52
Elaboración Trabajos de Trazado, Drenaje, Mediciones, Planos, etc., en ÁREA DE SERVICIO DE SESEÑA. Ambas Márgenes de la R-4.	PROYECTO DE CONSTRUCCIÓN	PARSAN INGENIEROS CONSULTORES, SL	2004	10.198,66
Colaboración en la redacción del Proyecto Construcción de la Vía de Servicio de la M-30 en la zona Noroeste y ampliación a tres carriles en el enlace con la parte Oeste de la M-30".	PROYECTO DE CONSTRUCCIÓN	EPTISA - AYUNTAMIENTO DE MADRID	2004	9.332,20
Colaboración en el Estudio y Anteproyectos de los NUDOS NORTE Y FUENCARRAL en la Prolongación de La Castellana.	ANTEPROYECTO	EPTISA - DUCH	2003	122.215,85
Proyecto Construcción Prolongación Norte de la CALLE VENTISQUERO DE LA CONDESA.	PROYECTO DE CONSTRUCCIÓN	AYUNTAMIENTO DE MADRID	2003	79.690,00
Proyecto Construcción Variante de la M-501 a su paso por PELAYOS DE LA PRESA (2ª Versión).	PROYECTO DE CONSTRUCCIÓN	COMUNIDAD DE MADRID (DG CARRETERAS)	2003	64.041,44
Consultoría y Asistencia Redacción Estudio Informativo Remodelación de los enlaces de la Carretera M-506 con M-413 y M-405 en FUENLABRADA.	ESTUDIO INFORMATIVO	COMUNIDAD DE MADRID (DG CARRETERAS)	2003	41.271,51
Colaboración en la redacción del Proyecto de Licitación "AUTOPISTA DE PEAJE PARBALLÓN-ZURITA".	PROYECTO DE LICITACIÓN	EYSER	2003	31.215,00
Proyecto Modificado nº 2 y obras complementarias del modificado nº 1 "Acondicionamiento de la M-501. Tramo: Variante de PELAYOS, P.K. 54+000, al límite de provincia, P.K. 71+700".	PROYECTO MODIFICADO	COMUNIDAD DE MADRID (DG CARRETERAS) - COMSA	2003	22.309,57
Colaboración en el Proyecto de Construcción "Ampliación a Seis Carriles de la Autopista A-8 entre OIARTZUN (Carragua) y VENTAS DE IRÚN (Gakoa).	PROYECTO DE CONSTRUCCIÓN	EUROESTUDIOS	2003	13.940,00
Proyecto Construcción Glorieta y Mejora del Firme de la Carretera de Acceso al Depósito de Seguridad de SAN FERNANDO DE HENARES.	PROYECTO DE CONSTRUCCIÓN	COMUNIDAD DE MADRID (MEDIO AMBIENTE)	2003	11.994,00
Colaboración en la redacción del proyecto de licitación "AUTOPISTA DE PEAJE MADRID-TOLEDO".	PROYECTO DE LICITACIÓN	PROINTEC, SA	2003	10.819,90
Colaboración en el Drenaje Longitudinal y Transversal del Nudo entre la M-50 y la M-501 (Antigua M-511).	ESTUDIOS TÉCNICOS E INFORMES	WIRENET	2003	4.531,63

DENOMINACIÓN TRABAJO	TIPO	ENTIDAD CONTRATANTE	AÑO	IMPORTE (IVA INCLUIDO)(€)
Colaboración en el Drenaje Longitudinal y Transversal del Nudo entre M-40 y R-3.	ESTUDIOS TÉCNICOS E INFORMES	WIRENET	2003	4.531,63
Proyecto Licitación Nueva Autovía Autonómica entre MIAJADAS y VEGAS ALTAS.	PROYECTO DE LICITACIÓN	INOCSA INGENIERÍA, SL	2002	55.785,53
Estudio y análisis de los accesos e infraestructuras viarias principales programadas por las distintas Administraciones Públicas en el DISTRITO DE VILLAVERDE.	ESTUDIO INFORMATIVO	AYUNTAMIENTO DE MADRID	2002	29.890,00
Estudio y análisis de las ofertas admitidas en el concurso público mediante procedimiento abierto para la redacción del proyecto y la ejecución de las obras de remodelación de la vías de servicio en la carretera N-I, entre la M-30 y la M-40.	ESTUDIOS TÉCNICOS E INFORMES	AYUNTAMIENTO DE MADRID	2002	29.870,00
Proyecto de Construcción y Dirección de Obra: "Vía de Servicio para Nuevos Accesos P.K. 6,700 de la Carretera M-616 (MADRID)"	PROYECTO DE CONSTRUCCIÓN	GONZUBE, SL - UGONZA, SL	2002	12.736,20
Colaboración en la Elaboración de la Documentación Técnica Necesaria para las Obras de Refuerzo Firme M-506 entre P.K. 15,7 y P.K. 20,3.	ESTUDIOS TÉCNICOS E INFORMES	COMUNIDAD DE MADRID (DG CARRETERAS)	2002	12.006,00
Asistencia técnica en la obra de duplicación de calzada de las carreteras M-511 y M-501, entre la M-40 y la M-522.	DIRECCIÓN DE OBRA	CARRETERA PANTANOS UTE	2002	11.619,57
Desvíos Provisionales y Señalización en Reposición Caminos Proyecto Construcción Autovía Mediterráneo. Tramo POLOPOS-ALBUÑOL.	PROYECTO DE CONSTRUCCIÓN	WIRENET	2002	2.370,39
Desvíos Provisionales y Reposición Viales Afectados por Obras Nuevo Acceso Ferroviario Alta Velocidad Levante, Tramo Játiva Valencia, Subtramo ALGEMESÍ-BENIFAIO.	PROYECTO DE CONSTRUCCIÓN	INOCSA INGENIERÍA, SL	2002	2.163,00
Desvíos Provisionales Reposición Viales Afectados por Obras Variante Portas II (P.C. Eje Atlántico de Alta Velocidad. Tramo II: PORTAS-VILLAGARCÍA DE AROUSA).	PROYECTO DE CONSTRUCCIÓN	INOCSA INGENIERÍA, SL	2002	1.743,48
Desvíos Obra Viales Línea Alta Velocidad Madrid-Zaragoza-Barcelona-Frontera Francesa. Tramo SANT ESTEVE SESROVIRES-MARTORELL.	PROYECTO DE CONSTRUCCIÓN	INOCSA INGENIERÍA, SL	2002	1.450,00
Desvíos Obra Viales 2º Tramo. MARTORELL-RÍO LLOBREGAT.	PROYECTO DE CONSTRUCCIÓN	INOCSA INGENIERÍA, SL	2002	870,00
Proyecto de Construcción: Variante de la M-501 a su paso por PELAYOS DE LA PRESA.	PROYECTO DE CONSTRUCCIÓN	COMUNIDAD DE MADRID (DG CARRETERAS)	2001	87.085,21
Proyecto de Implantación de Áreas de Servicio en las Carreteras de la Comunidad de Madrid.	PROYECTO DE CONSTRUCCIÓN	COMUNIDAD DE MADRID (DG CARRETERAS)	2001	68.854,08
Proyectos de Construcción (2 Básicos y 2 Opcionales) para el Ayuntamiento de Madrid, Junta Municipal del distrito Centro, correspondientes a las obras de: Fase II (Reordenación de la calle Argumosa 2º parte, calle Maldonadas y calle Ruda) y Fase V: (Reordenación de la calle Argumosa 1ª parte).	PROYECTO DE CONSTRUCCIÓN	PORTILLO	2001	24.326,64
Estudio de Alternativas Remodelación Enlaces Carretera M-506 con M-413 y M-405 en FUENLABRADA.	ESTUDIO DE ALTERNATIVAS/SOLUCIONES/VIABILIDAD	COMUNIDAD DE MADRID (DG CARRETERAS)	2001	11.851,00
Memoria Resumen Nueva Carretera N-I y M-103.	ESTUDIOS TÉCNICOS E INFORMES	COMUNIDAD DE MADRID (DG CARRETERAS)	2001	11.419,00
Proyecto de Licitación para el Mº de Fomento Eje Sureste M-40 a M-50.	PROYECTO DE LICITACIÓN	PROINTEC, SA	2001	6.971,00
Desvíos Provisionales Proyecto Modificado del de Construcción del de Mejora de Incorporación a la Autovía N-I Carretera N-102 y Acondicionamiento de la N-I P.K. 339,48 a P.K. 342,28.	PROYECTO MODIFICADO	PROINTEC, SA	2001	6.274,00
Dirección de obra y coordinación de seguridad y salud de: Acceso al polígono industrial "LOS CALAHORROS II". P.K. 2,200, carretera M-413 (FUENLABRADA).	DIRECCIÓN DE OBRA Y COORDINACIÓN SEGURIDAD Y SALUD	JUNTA DE COMPENSACIÓN UE-12 "LOS CALAHORROS II"	2001	6.085,55
Encaje geométrico en planta, preparación cartografía base y representación en color sobre la misma de seis alternativas de conexión entre la M-511, M-502, N-IV y Av.Poblados.	ESTUDIO DE ALTERNATIVAS/SOLUCIONES/VIABILIDAD	COMUNIDAD DE MADRID (DG CARRETERAS)	2001	3.545,83
Proyecto de Construcción del Camino de Acceso a la Estación de Transferencia de ALPEDRETE.	PROYECTO DE CONSTRUCCIÓN	COMUNIDAD DE MADRID (MEDIO AMBIENTE)	2001	2.788,70
Proyecto Construcción: Duplicación de Calzada de la Carretera M-201. Tramo M-40 a COSLADA.	PROYECTO DE CONSTRUCCIÓN	COMUNIDAD DE MADRID (DG CARRETERAS)	2000	90.033,98
Redacción del Anteproyecto de las Obras de Remodelación de las Vías de Servicio de la N-I, entre la M-30 y la M-40, del Anteproyecto del Sistema de Enlaces del P.A.U. de SANCHINARRO con la M-40 y para el Análisis de la Documentación Técnica obtenida como Desarrollo de los Sistemas Generales Previstos en el P.A.U. de SANCHINARRO.	ANTEPROYECTO	AYUNTAMIENTO DE MADRID	2000	70.726,56
Redacción de 10 Proyectos de Construcción (5 Básicos y 5 Opcionales) para el Ayuntamiento de Madrid, Junta Municipal del Distrito Centro, correspondientes a las obras de: Fase I (Mejora de la calle Arniches, Carnero y Rodrigo de Guevara). Fase II (Reordenación de la calle Argumosa 2ª parte, calle Maldonadas y calle Ruda). Fase III (Reordenación de la calle Augusto Figueroa). Fase IV: (Reordenación de la calle Barquillo). Fase V (Reordenación de la calle Argumosa 1º parte).	PROYECTO DE CONSTRUCCIÓN	PORTILLO	2000	42.324,18
Proyecto de Trazado: Conexión CENTRALIDAD ESTE (Aeropuerto) y VÍA SUR DE COCHERAS DE CANILLEJAS.	PROYECTO DE TRAZADO	AYUNTAMIENTO DE MADRID	2000	29.629,90
Proyectos Básico y Opcional y valoración de actuaciones en varias calles del distrito de Chamberí para la Junta Municipal de Chamberí (Madrid).	PROYECTO DE CONSTRUCCIÓN	PORTILLO	2000	17.439,36
Redacción de los Anteproyectos de los Enlaces con la M-40: E1 (ARROYO FRESNO), E2 (MONTECARMELO) y E4 (LAS TABLAS).	ANTEPROYECTO	AYUNTAMIENTO DE MADRID	1999	68.196,17
Proyecto de Construcción "Ensanche y Mejora de la M-823" y actualización posterior del mismo (año 2001).	PROYECTO DE CONSTRUCCIÓN	COMUNIDAD DE MADRID (DG CARRETERAS)	1999	63.346,63
Proyectos de Construcción: Acondicionamiento de la Carretera de El Pardo a Fuencarral (EJE DE LOS TRES OLIVOS), Viario en EL PARDO (M-605 y M-612), Carretera de HÚMERA a ARAVACA (M-508) y la Avda. de la Osa Mayor.	PROYECTO DE CONSTRUCCIÓN	AYUNTAMIENTO DE MADRID-PORTILLO	1999	24.405,09
Proyecto de licitación "Ejecución de las obras de la Avda. de Entrevías entre la Ronda Sur y la nueva glorieta de conexión con la calle Puerto de Balbarán".	PROYECTO DE LICITACIÓN	AYUNTAMIENTO DE MADRID-PORTILLO	1999	15.686,42
Proyecto de Construcción "Acondicionamiento Travesía PESQUERA. CARRIL-BICI".	PROYECTO DE CONSTRUCCIÓN	AYUNTAMIENTO DE PEÑAFIEL	1999	12.020,24
Proyecto de Construcción: Remodelación de la Avda. de La Libertad.	PROYECTO DE CONSTRUCCIÓN	FCC - AYUNTAMIENTO DE LEGANÉS	1999	4.808,10
Proyecto Construcción: Acceso desde la carretera M-425 a la parcela 0.25.M5 del P.P. del sector LEGANÉS Norte (Leganés).	PROYECTO DE CONSTRUCCIÓN	ENRIQUE SELIGRAT ALONSO Y FAMILIA	1999	3.961,26
Asistencia técnica a la dirección facultativa de la obra de construcción de la duplicación de calzada de las carreteras M-511 y M-501 entre la M-40 y la M-522, para la supervisión de proyectos y/o modificados, seguimiento durante las obras y asistencia a reuniones y visitas.	DIRECCIÓN DE OBRA	RUTA DE LOS PANTANOS, SA	1998	141.186,72

DENOMINACIÓN TRABAJO	TIPO	ENTIDAD CONTRATANTE	AÑO	IMPORTE (IVA INCLUIDO)(€)
Proyectos de Construcción: Remodelación Intersección Ctras. M-310 y M-204 (EL GURUGU); Remodelación Intersección Ctra. M-406 con la calle Pinto de GETAFE.	PROYECTO DE CONSTRUCCIÓN	COMUNIDAD DE MADRID (DG CARRETERAS)	1998	48.982,49
Colaboración en la Redacción del Proyecto de Trazado Áreas Servicio Autovía León Burgos en Término Municipal CAMPO VILLADIEL Y SAHAGÚN.	PROYECTO DE TRAZADO	EYSER	1998	4.183,04
Proyecto de Construcción: Acondicionamiento Carretera acceso desde la N-IV al Vertedero de PINTO.	PROYECTO DE CONSTRUCCIÓN	COMUNIDAD DE MADRID (MEDIO AMBIENTE)	1997	34.963,28
Proyecto de Trazado: Duplicación Calzada M-501. Tramo:M-511(PK9+800) a CHAPINERÍA M-510 (PK39+500).	PROYECTO DE TRAZADO	COMUNIDAD DE MADRID (DG CARRETERAS)	1996	101.061,18
Consultoría y Asistencia Estudio Informativo Variante de la Carretera M-501 en PELAYOS DE LA PRESA.	ESTUDIO INFORMATIVO	COMUNIDAD DE MADRID (DG CARRETERAS)	1996	44.426,81
Proyecto de Construcción Duplicación de Calzada de la Carretera M-411. Tramo: LEGANÉS-M-40.	PROYECTO DE CONSTRUCCIÓN	COMUNIDAD DE MADRID (DG CARRETERAS)	1995	54.091,09
Proyecto de Construcción Acondicionamiento de la Travesía Boadilla del Monte, Carretera M-516. Tramo: M-513 a M-511.	PROYECTO DE CONSTRUCCIÓN	COMUNIDAD DE MADRID (DG CARRETERAS)	1994	89.400,55
Colaboración en el trazado del Proyecto 2ª Calzada de la Autovía de Castilla en la Variante de TORDESILLAS.	PROYECTO DE CONSTRUCCIÓN	EPTISA - MOPTMA	1994	34.298,65
Proyecto de Construcción: Mejora de la Carretera M-224. Tramo: TIELMES A VALDILECHA.	PROYECTO DE CONSTRUCCIÓN	COMUNIDAD DE MADRID (DG CARRETERAS)	1994	25.693,27
Proyecto de Construcción: Acondicionamiento de la Travesía de la M-615 en MORALZARZAL.	PROYECTO DE CONSTRUCCIÓN	COMUNIDAD DE MADRID (DG CARRETERAS)	1994	17.729,86
Colaboración en el trazado de los Proyectos de Autovías: CAÑIZAL-SALAMANCA, VILLARTELÍN-CEREIXAL.	PROYECTO DE CONSTRUCCIÓN	EPTISA - MOPTMA	1994	11.040,09
Proyecto de Construcción de Infraestructura de Postes S.O.S en la Autovía N-V. Tramo: ALMARAZ-JARAICEJO.	PROYECTO DE CONSTRUCCIÓN	CUBIERTAS Y MZOV,S.A.	1994	4.507,59
Proyecto de Construcción Acondicionamiento de la VP-3001. Tramo: VALBUENA DE DUERO-PESQUERA DE DUERO.	PROYECTO DE CONSTRUCCIÓN	CUBIERTAS Y MZOV,S.A.	1993	91.086,32
Proyecto de Construcción Enlace en Carretera M-506 para acceso a FUENLABRADA.	PROYECTO DE CONSTRUCCIÓN	COMUNIDAD DE MADRID (DG CARRETERAS)	1993	36.060,73
Mejora Intersección M-513/Olivar de Mirabal/EI Bosque (BOADILLA DEL MONTE) y Mejora de Intersección M-516/Las Lomas (BOADILLA DEL MONTE).	PROYECTO DE CONSTRUCCIÓN	COMUNIDAD DE MADRID (DG CARRETERAS)	1993	29.990,50
Proyecto Drenaje Autovía Extremadura, Ctra. N-V. Tramo: ALMARAZ-JARAICEJO.	PROYECTO DE CONSTRUCCIÓN	CUBIERTAS Y MZOV,S.A.	1993	29.028,88
Mejora local (supresión de paso a nivel) N-344 Estación BLANCA-ABARÁN.	PROYECTO MODIFICADO	HORMIGONES MARTÍNEZ, SA - MOPT	1993	24.881,90
Conexión de AVDA. DE LOS POBLADOS con Eje de ARROYO MEAQUES y redacción de documentos de expropiación de las actuaciones en la M-625 y M-404.	PROYECTO DE CONSTRUCCIÓN	COMUNIDAD DE MADRID (DG CARRETERAS)	1993	23.619,78
Duplicación de calzada N-342 de Jerez a Cartagena. PUERTO LUMBRERAS.	PROYECTO DE CONSTRUCCIÓN	HORMIGONES MARTÍNEZ, SA - MOPT	1993	20.196,84
Acondicionamiento de la CN-232, Tramo: MORELLA (Sur)-L.P. TERUEL.	PROYECTO DE CONSTRUCCIÓN	HORMIGONES MARTÍNEZ, SA - MOPT	1993	12.095,37
Variante de ONDARA CN-332, Almería a Valencia por CARTAGENA Y GATA.	PROYECTO DE CONSTRUCCIÓN	HORMIGONES MARTÍNEZ, SA - MOPT	1993	8.447,06
Estudio Informativo Nueva Carretera entre la A-1 y la M-103.	ESTUDIO INFORMATIVO	COMUNIDAD DE MADRID (DG CARRETERAS)	1992	48.167,40
Proyecto de Construcción: Mejora intersección M-100/M-111.	PROYECTO DE CONSTRUCCIÓN	COMUNIDAD DE MADRID (DG CARRETERAS)	1992	13.222,27
Mejora intersección M-100/Camino Torrelaguna (P.K. 0+825)	PROYECTO DE CONSTRUCCIÓN	COMUNIDAD DE MADRID (DG CARRETERAS)	1992	11.419,23
Colaboración e la redacción del Proyecto Complementario "Nuevos ramales de salida y entrada, caminos de servicio y varios, en la Carretera N-344 (antes N-332) de Almería a Valencia por Cartagena y Gata. Tramo VENTA DEL POBRE-LOS GALLARDOS".	PROYECTO DE CONSTRUCCIÓN	HORMIGONES MARTÍNEZ, SA - MOPT	1991	34.462,88
Proyecto de Construcción: Mejora Carretera M-625. Tramo: GUADALIX DE LA SIERRA-M-631	PROYECTO DE CONSTRUCCIÓN	COMUNIDAD DE MADRID (DG CARRETERAS)	1991	32.454,65
Variante a la Carretera M-506 en la Travesía de MORATA DE TAJUÑA.	PROYECTO DE CONSTRUCCIÓN	COMUNIDAD DE MADRID (DG CARRETERAS)	1991	25.864,62
Inventario carreteras de la Generalitat Valenciana.	ESTUDIOS TÉCNICOS E INFORMES	PROINTEC, SA	1991	10.464,46
Colaboración Redacción Estudio Informativo Autovía Ruta de Plata CN-630 de Gijón al Puerto de Sevilla PK 625 al 687, Tramo: Mérida-Zafra para la Demarcación de Carreteras del Estado de Extremadura (MOPU).	ESTUDIO INFORMATIVO	SYNCONSULT, SL	1990	57.070,25
Acondicionamiento Carretera M-115, Tramo: M-206 (INTA)-A II.	PROYECTO DE CONSTRUCCIÓN	COMUNIDAD DE MADRID (DG CARRETERAS)	1990	29.445,59
Glorieta en M-406. GETAFE (Madrid).	PROYECTO DE CONSTRUCCIÓN	COMUNIDAD DE MADRID (DG CARRETERAS)	1990	12.612,25
Acceso al Hospital de Getafe. GETAFE (Madrid).	DIRECCIÓN DE OBRA	COMUNIDAD DE MADRID (DG CARRETERAS) - AYUNTAMIENTO DE GETAFE	1990	10.520,11
Proyecto de Construcción "Glorieta en la M-513 BOADILLA DEL MONTE (Madrid)".	PROYECTO DE CONSTRUCCIÓN	COMUNIDAD DE MADRID (DG CARRETERAS)	1990	9.616,19
Ampliación y mejora de la Carretera C-512 de SALAMANCA a CORIA por las HURDES. Tramo: Límite provincia de SALAMANCA-PINOFRANQUEADO (Cáceres).	PROYECTO DE CONSTRUCCIÓN	JUNTA DE EXTREMADURA	1990	9.015,18
Acceso a las Centrales Hidroeléctricas de LAUPAGO, AITZETARTE y BARRENABERRI (Vizcaya).	PROYECTO DE CONSTRUCCIÓN	NIP, SA	1990	6.010,12
Proyecto de Construcción "Acondicionamiento Travesías M-229 y M-222 (VALDILECHA)".	PROYECTO DE CONSTRUCCIÓN	COMUNIDAD DE MADRID (DG CARRETERAS)	1990	5.709,61

DENOMINACIÓN TRABAJO	TIPO	ENTIDAD CONTRATANTE	AÑO	IMPORTE (IVA INCLUIDO)(€)
Mejora capa de rodadura en la Travesía de Majadahonda en la M-509.	PROYECTO DE CONSTRUCCIÓN	COMUNIDAD DE MADRID (DG CARRETERAS)	1990	4.207,08
Terminación de la variante de Priego a Carcabuey .	PROYECTO DE CONSTRUCCIÓN	CUBIERTAS Y MZOV,S.A.	1990	3.365,66
Nueva travesía en FUENTIDUEÑA DE TAJO (Madrid).	PROYECTO DE CONSTRUCCIÓN	COMUNIDAD DE MADRID (DG CARRETERAS)	1990	3.358,86
Acceso al Barrio "EL CAÑAVERAL". Madrid.	PROYECTO DE CONSTRUCCIÓN	COMUNIDAD DE MADRID (DG CARRETERAS) - AYUNTAMIENTO DE MADRID	1990	2.103,54
Ensanche y Mejora del firme de la Carretera provincial P-1 de PUENTE DE VILLARENTE a BOÑAR. Tramo: SANTIBÁÑEZ DE PORMA-AMBASAGUAS (14 Km.).	PROYECTO DE CONSTRUCCIÓN	DIPUTACIÓN PROVINCIAL DE LEÓN	1989	31.011,95
Proyecto de Trazado: Enlace de la Avenida de los Poblados con la A-5 y eje de ARROYO MEAQUES.	PROYECTO DE TRAZADO	COMUNIDAD DE MADRID (DG CARRETERAS)	1989	25.242,51
Variante de la M-216 en SAN FERNANDO DE HENARES.	PROYECTO DE CONSTRUCCIÓN	COMUNIDAD DE MADRID (DG CARRETERAS)	1989	24.040,48
Acondicionamiento de la Carretera M-204, Tramo: NUEVO BAZTÁN-VILLAR DEL OLMO.	PROYECTO DE CONSTRUCCIÓN	COMUNIDAD DE MADRID (DG CARRETERAS)	1989	18.030,36
Carril lento en M-203 (MEJORADA-VICÁLVARO).	PROYECTO DE CONSTRUCCIÓN	COMUNIDAD DE MADRID (DG CARRETERAS)	1989	15.025,30
Colaboración Redacción Proyecto Mejora de la Carretera M-224. Tramo: Valdilecha- Intersección M-223.	PROYECTO DE CONSTRUCCIÓN	SYNCONSULT, SL	1989	11.443,27
Acondicionamiento del acceso a VEGA DE MUÑALEN (TINEO).	PROYECTO DE CONSTRUCCIÓN	PRINCIPADO DE ASTURIAS	1989	3.185,36
Acondicionamiento del acceso a ESPINAREDO (TINEO).	PROYECTO DE CONSTRUCCIÓN	PRINCIPADO DE ASTURIAS	1989	2.944,96
Mejora de las Carreteras M-404 y M-318, Tramo: VILLAREJO DE SALVANÉS a COLMENAR DE OREJA (12 Km.).	PROYECTO DE CONSTRUCCIÓN	COMUNIDAD DE MADRID (DG CARRETERAS)	1988	27.613,14
Ensanche y mejora del firme de la Carretera Provincial P-1 de PUENTE DE VILLARENTE a BOÑAR. Tramo: PUENTE DE VILLARENTE-SANTIBÁÑEZ DE PORMA (6 Km).	PROYECTO DE CONSTRUCCIÓN	DIPUTACIÓN PROVINCIAL DE LEÓN	1988	15.354,52
Pavimentación varias calles de PEÑAFIEL, TORDESILLAS y otros (Valladolid).	DIRECCIÓN DE OBRA	AYUNTAMIENTO Y DIPUTACIÓN	1988	3.901,11
Acondicionamiento del Camino de MEZANA (BOAL), Camino de CAMPOMANES y SOL a CASAS BARATAS (CASTROPOL), y acondicionamiento Camino NENÍN (EL FRANCO).	PROYECTO DE CONSTRUCCIÓN	PRINCIPADO DE ASTURIAS	1988	1.141,92
Acondicionamiento del Camino de PASTURVILLAR (ILLANO).	PROYECTO DE CONSTRUCCIÓN	PRINCIPADO DE ASTURIAS	1988	1.111,87
Carretera de acceso a CÁRCAVAS (VILLAYÓN).	PROYECTO DE CONSTRUCCIÓN	PRINCIPADO DE ASTURIAS	1988	721,21
Plan Provincial de Carreteras de Valladolid.	ESTUDIOS TÉCNICOS E INFORMES	DIPUTACIÓN PROVINCIAL DE VALLADOLID	1987	59.650,45
Acondicionamiento de la vía provincial de MOJADOS al límite provincia de Segovia por PUENTEBLANCA (12 Km.).	PROYECTO DE CONSTRUCCIÓN	DIPUTACIÓN PROVINCIAL DE VALLADOLID	1987	31.703,39
Acondicionamiento de la vía provincial de TORDESILLAS a OLMEDO (9 Km.).	PROYECTO DE CONSTRUCCIÓN	DIPUTACIÓN PROVINCIAL DE VALLADOLID	1987	22.537,95
Proyecto de Construcción: Acondicionamiento de la vía provincial de NAVA DEL REY a RUEDA (8 Km.).	PROYECTO DE CONSTRUCCIÓN	DIPUTACIÓN PROVINCIAL DE VALLADOLID	1987	21.035,42
Acondicionamiento de la vía provincial de MOTA DEL MARQUES a TORRELOBATÓN (7 Km.).	PROYECTO DE CONSTRUCCIÓN	DIPUTACIÓN PROVINCIAL DE VALLADOLID	1987	18.030,36
Acondicionamiento de la vía provincial de MEDINA DEL CAMPO a BOBADILLA .	PROYECTO DE CONSTRUCCIÓN	DIPUTACIÓN PROVINCIAL DE VALLADOLID	1987	17.391,20
Acondicionamiento de la vía provincial de MEDINA DE RIOSECO a VILLALBA DE LOS ALCORES VP-4.004.	PROYECTO DE CONSTRUCCIÓN	DIPUTACIÓN PROVINCIAL DE VALLADOLID	1987	15.299,94
Acondicionamiento de la vía provincial de TUDELA DE DUERO a CASTRILLO TEJERIEGO VP-3.302.	PROYECTO DE CONSTRUCCIÓN	DIPUTACIÓN PROVINCIAL DE VALLADOLID	1987	4.716,66
Reparación de la vía provincial de PESQUERA a ROTURAS VP-3001.	PROYECTO DE CONSTRUCCIÓN	DIPUTACIÓN PROVINCIAL DE VALLADOLID	1987	3.346,56
Elemento de Interconexión de BEMBIBRE en LEÓN. (Estación de autobuses).	PROYECTO DE CONSTRUCCIÓN	JUNTA DE CASTILLA Y LEÓN	1987	3.005,06

2-INGENIERÍA URBANA Y URBANISMO

creatividad, experiencia y solvencia técnica en la elaboración de proyectos de ingeniería

DENOMINACIÓN TRABAJO	TIPO	ENTIDAD CONTRATANTE	AÑO	IMPORTE (IVA INCLUIDO)(€)
Proyecto y Dirección de Obra para "Mejora de la instalaciones (vial interno, sistema de drenaje y evacuación de aguas) de MOLECOR TECNOLOGÍA SL en Loeches (Madrid)"	DIRECCIÓN DE OBRA	MOLECOR TECNOLOGÍA SL	2015	37.993,64
Plan Especial y Proyecto Básico para resolver el "Nudo de conexión entre los sectores de Viñas Viejas-Sector B y Valenoso en la carretera M-513, en el término municipal de Boadilla del Monte (Madrid)".	PLAN ESPECIAL Y PROYECTO BÁSICO	AYUNTAMIENTO DE BOADILLA DEL MONTE	2015	21.235,50
Adecuación de parcela 4072101VK5747S0001XQ en Coslada (Madrid) para aprovechamiento como campa de exposición de vehículos IVECO para su compra-venta: diseño de explanación y movimiento de tierras de la parcela, diseño de zona de aparcamiento y viales y diseño de acceso a Camino de Rejas.	PROYECTO DE CONSTRUCCIÓN	GRUPO MORE ARQUITECTOS	2015	8.349,00
Colaboración en INFORME PERICIAL sobre el contrato de obras "Nuevo campo de vuelo del Aeropuerto de Monflorite/Alcalá (Huesca)". AENA-FERROVIAL.	INFORME PERICIAL	ALEJANDRO FRANCISCO RUBIO GARCÍA	2014	20.859,99
Redacción del ESTUDIO DE ALTERNATIVAS para "Acceso al desarrollo urbanístico Arroyo Butarque (T.M. Madrid)"	ESTUDIO DE ALTERNATIVAS/SOLUCIONES/VIABILIDAD	COMUNIDAD DE MADRID (DG CARRETERAS)	2014	6.655,00
Redacción del Proyecto de Construcción "Acera y canalizaciones de servicios urbanos para nueva vivienda en carretera M-224, margen derecha, entre P.P.K.K. 6+330 y 6+415, T.M. de Valdilecha (Madrid)"	PROYECTO DE CONSTRUCCIÓN	JESÚS BENITO MORENO	2014	4.840,00
Proyecto de Construcción "PROLONGACIÓN DEL ITINERARIO PEATONAL DE LA TRAVESÍA DE LA CARRETERA M-512 EN ROBLEDO DE CHAVELA"	PROYECTO DE CONSTRUCCIÓN	COMUNIDAD DE MADRID (DG CARRETERAS)	2012	21.114,50
Proyectos de Urbanización de dos glorietas en conexión con el paso elevado proyectado por la Comunidad de Madrid sobre la M-301 a su paso por Getafe.	PROYECTO DE URBANIZACIÓN	GISA-AYUNTAMIENTO DE GETAFE	2011	40.061,00
Proyecto de Construcción de Glorieta del Proyecto de Urbanización del Plan Parcial 2 para el Acceso al Polígono de la Ciudad del Automóvil y al PP2 de Leganés desde la carretera M-409	PROYECTO DE CONSTRUCCIÓN	ENTIDAD URBANÍSTICA DE CONSERVACIÓN CIUDAD DEL AUTOMÓVIL	2011	28.172,00
Proyecto Modificado Nº 1 del ajardinamiento lateral de la calle Aniceto Marinas.	PROYECTO MODIFICADO	UTE ANICETO MARINAS II	2009	3.654,00
Proyecto Modificado Nº 1 del ajardinamiento y urbanización de la zona situada en la margen izquierda del río Manzanares y al Norte del puente Segovia.	PROYECTO MODIFICADO	UTE PUENTE DE SEGOVIA	2009	3.654,00
Proyecto Modificado del Proyecto de Urbanización Unidad de Ejecución UE-15. TORRELODONES. Madrid.	PROYECTO MODIFICADO	PORTILLO	2008	15.534,72
Proyecto Modificado del Proyecto de Urbanización Dehesa Vieja. SAN SEBASTIÁN DE LOS REYES. Madrid.	PROYECTO MODIFICADO	PORTILLO	2008	7.777,80
Oferta de mejoras al Proyecto de reurbanización del antiguo trazado de las travesías urbanas de las carreteras M-307 y M-506.	PROYECTO DE LICITACIÓN	INDITEC	2008	1.722,83
Proyecto de Urbanización de la U.E. nº 12 "Pilar de Abajo".	PROYECTO DE URBANIZACIÓN	PORTILLO	2008	1.222,64
Proyecto y obras de urbanización e infraestructuras en el área de ordenación especial (AOE 00 05) ampliación de MERCAMADRID.	PROYECTO DE CONSTRUCCIÓN	ORTIZ CONSTRUCCIONES Y PROYECTOS SA	2007	41.760,00
Proyecto de Construcción de Aparcamientos de Contingencia en el AEROPUERTO DE BARCELONA. Plan Barcelona.	PROYECTO DE CONSTRUCCIÓN	AENA-ARKITTOOLS	2007	30.925,60
Proyecto Complementario de obra civil de la Plataforma Sur de estacionamiento de aeronaves lado Sur. Plataforma Handling del AEROPUERTO DE BARCELONA. Plan Barcelona.	PROYECTO COMPLEMENTARIO	AENA-ARKITTOOLS	2007	26.935,20
Proyecto de Construcción para la Urbanización de la Zona de Reserva (1ª Fase) y parcelas MET del AEROPUERTO DE BARCELONA. Plan Barcelona.	PROYECTO DE CONSTRUCCIÓN	AENA-ARKITTOOLS	2007	14.964,00
Proyecto de Construcción Acondicionamiento de paradas de autobús zona Sur 2006.	PROYECTO DE CONSTRUCCIÓN	COMUNIDAD DE MADRID (DG CARRETERAS)	2006	45.425,99
Proyecto de Construcción Tramo de acera en la localidad de VILLAREJO DE SALVANÉS.	PROYECTO DE CONSTRUCCIÓN	COMUNIDAD DE MADRID (DG CARRETERAS)	2006	9.744,00
Redacción del Estudio-Anteproyecto de ejecución de obras para rehabilitación y remodelación integral del POLÍGONO INDUSTRIAL DE PINTO ESTACIÓN.	ANTEPROYECTO	ENTIDAD DE CONSERVACIÓN "PINTO ESTACIÓN"	2005	12.597,64
Asistencia Técnica previa a la obra y redacción de los documentos técnicos posteriores, Dirección de Obra y Coordinación de Seguridad y Salud del Proyecto de Aparcamiento y Acceso al Hotel Palacio de Arriba. CENERA-MIERES (Asturias).	DIRECCIÓN DE OBRA	HOTEL PALACIO DE ARRIBA	2005	8.594,62
Proyecto Construcción Urbanización Plaza de la Morería y Otras Calles.	PROYECTO DE CONSTRUCCIÓN	PORTILLO	2003	56.904,17
Proyecto Construcción Urbanización Cava Baja y Otras Calles.	PROYECTO DE CONSTRUCCIÓN	PORTILLO	2003	42.927,70
Proyecto de Urbanización Plaza Campillo y Remodelación Escaleras C/ Princesa.	PROYECTO DE URBANIZACIÓN	PORTILLO	2002	27.497,68
Asesoramiento Técnico Asistencia a Reuniones y Preparación de Propuestas en la Coordinación y Análisis de la Viabilidad entre las Conexiones de la CIUDAD DEPORTIVA DEL REAL MADRID y NUDO NORTE.	ESTUDIO DE ALTERNATIVAS/SOLUCIONES/VIABILIDAD	DUCH	2002	15.892,00
Estudio Conexiones Plataforma Autobuses Parada Ciudad Sanitaria La Paz, Calzada Bus-Vao de N-I y Carriles Bus Prolongación Castellana.	ESTUDIOS TÉCNICOS E INFORMES	CONSORCIO DE TRANSPORTES	2002	11.994,40
Proyecto de Construcción Asfaltado de Calles en Casco, Colonia y Av. del Lago de Torreldones (MADRID) , para incluir en el PLAN PRISMA.	PROYECTO DE CONSTRUCCIÓN	AYUNTAMIENTO DE TORRELODONES	2002	11.992,49
Proyecto de Construcción: "Recuperación de Zonas Históricas en el Distrito Centro, Distrito de Retiro, Modernización en la Implantación de Nuevas Vías en el Distrito de Hortaleza de las Instalaciones de Alumbrado Público en Madrid".	PROYECTO DE CONSTRUCCIÓN	AYUNTAMIENTO DE MADRID	2002	11.949,00
Proyectos de Construcción: "Sustitución de Globos de Alumbrado Público en el Paseo de La Habana y otras y en la Calle Atocha y otras".	PROYECTO DE CONSTRUCCIÓN	AYUNTAMIENTO DE MADRID	2002	11.900,04

DENOMINACIÓN TRABAJO	TIPO	ENTIDAD CONTRATANTE	AÑO	IMPORTE (IVA INCLUIDO)(€)
Estudio de Tráfico y Alternativas para Conexión Polígonos "EL CASCAJAL" "NUEVO" "ESTACIÓN" en márgenes antigua M-408 en PINTO.	ESTUDIOS TÉCNICOS E INFORMES	ENTIDAD DE CONSERVACIÓN EL CASCAJAL	2002	1.252,00
Conflictividad viaria por distritos. Ordenación de la circulación. Distritos: CIUDAD LINEAL, SAN BLAS Y RETIRO.	ESTUDIOS TÉCNICOS E INFORMES	CONSULTRANS-AYUNTAMIENTO MADRID	2001	48.802,18
Proyectos de Construcción para Ayuntamiento de MADRID, Obras Fase II Reordenación Calle Augusto Figueroa y Fase IV Reordenación Calle Barquillo.	PROYECTO DE CONSTRUCCIÓN	LICUAS	2001	27.497,00
Realización del estudio de reordenación de paradas de autobús en MONCLOA.	ESTUDIOS TÉCNICOS E INFORMES	CONSORCIO DE TRANSPORTES	2001	18.030,36
Proyectos de Construcción para Ayuntamiento de MADRID: "Obras Fase I Mejora Calle Arniches, Carnero y Rodríguez Guevara".	PROYECTO DE CONSTRUCCIÓN	PACSA	2001	13.289,00
Proyectos de Construcción: "Alumbrado Público".	PROYECTO DE CONSTRUCCIÓN	AYUNTAMIENTO DE MADRID	2001	11.869,99
Estudio Ubicación Aparcamiento Motocicletas en Distrito CENTRO de Madrid.	ESTUDIOS TÉCNICOS E INFORMES	PACSA	2001	8.366,00
Estudio Ubicación aparcamiento Motocicletas en el Distrito CENTRO de Madrid.	ESTUDIOS TÉCNICOS E INFORMES	PORTILLO	2001	8.366,00
Redacción del Estudio de Seguridad y Accesibilidad de Vehículos de Urgencias en Plazas Peatonales del Distrito CENTRO de Madrid.	ESTUDIOS TÉCNICOS E INFORMES	PORTILLO	2001	4.357,00
Redacción del Estudio de Seguridad y Accesibilidad de Vehículos de Urgencias en Plazas Peatonales del Distrito CENTRO de Madrid.	ESTUDIOS TÉCNICOS E INFORMES	PACSA	2001	4.357,00
Proyecto de Trazado: VÍA DE MERCANCÍAS Tramo III.	PROYECTO DE TRAZADO	AYUNTAMIENTO DE MADRID	2000	29.449,59
Proyecto de Trazado: Prolongación Norte de la CALLE AYERBE.	PROYECTO DE TRAZADO	AYUNTAMIENTO DE MADRID	2000	29.449,59
Proyecto de Trazado: VÍA DE MERCANCÍAS Tramo II.	PROYECTO DE TRAZADO	AYUNTAMIENTO DE MADRID	2000	29.389,49
Proyectos de Intersecciones: C/ Goya – C/Doctor Esquerdo; C/ Alcalá – C/ Hermosilla y otras.	PROYECTO DE CONSTRUCCIÓN	AYUNTAMIENTO DE MADRID	2000	29.299,34
Proyectos de Intersecciones de los Distritos de Retiro y Puente de Vallecas: C/ Sirio – C/ Estrella Polar; C/ Estrella Polar – C/ Pez Austral y otras.	PROYECTO DE CONSTRUCCIÓN	AYUNTAMIENTO DE MADRID	2000	29.299,34
Proyectos de intersecciones y urbanización C/ José Bergamín en MADRID.	PROYECTO DE CONSTRUCCIÓN	AYUNTAMIENTO DE MADRID	2000	11.960,15
Proyectos de intersecciones varias en MADRID.	PROYECTO DE CONSTRUCCIÓN	AYUNTAMIENTO DE MADRID	2000	11.960,15
Proyecto de las obras de prolongación Este C/ Cuart de Poblet en MADRID.	PROYECTO DE CONSTRUCCIÓN	AYUNTAMIENTO DE MADRID	2000	11.960,15
Proyectos de Construcción: Reforma, Ampliación y Adaptación a la Normativa Vigente de las Instalaciones de Alumbrado Público de Conservación Municipal.	PROYECTO DE CONSTRUCCIÓN	AYUNTAMIENTO DE MADRID	2000	11.930,09
Proyecto de Concurso: "Proyecto y Obras de Mejora Ambiental y Urbanización de la Calles y Espacios Verdes del Polígono Industrial del Distrito de Villa de Vallecas". Promovido por el Ayuntamiento de Madrid (Junta Municipal de la VILLA DE VALLECAS).	PROYECTO DE CONSTRUCCIÓN	PORTILLO	2000	9.063,06
Proyecto de Construcción: Actuación Trasera calle Margarita.	PROYECTO DE CONSTRUCCIÓN	FCC - AYUNTAMIENTO DE LEGANÉS	1999	3.606,07
Proyecto de Ejecución, Estudio de Seguridad y Dirección de Obra para la Reforma de la Calle de Acceso a la Universidad Carlos III de Madrid, CAMPUS DE COLMENAREJO.	PROYECTO DE CONSTRUCCIÓN	AYUNTAMIENTO DE COLMENAREJO	1998	47.505,26
Redacción del Proyecto de Ejecución, Estudio de Seguridad y Dirección de Obra para la Reforma de la Calle de Acceso a la Universidad Carlos III de Madrid, CAMPUS DE COLMENAREJO.	DIRECCIÓN DE OBRA	AYUNTAMIENTO DE COLMENAREJO	1998	23.752,62
Colaboración en la Redacción del Proyecto de Urbanización en el Polígono Industrial de OLLONIEGO.	PROYECTO DE URBANIZACIÓN	E.T.T.	1998	10.457,61
Remodelación intersecciones de las Calles Avenida Juan Carlos I y Avenida del Dos de Mayo.	ESTUDIOS TÉCNICOS E INFORMES	AYUNTAMIENTO DE LEGANÉS	1995	2.944,96
Urbanización TERCIO DE LA LAGUNA.	DIRECCIÓN DE OBRA	ASOCIACIÓN DE PROPIETARIOS TERCIO LAGUNA	1994	61.904,25
Proyecto de Construcción Acondicionamiento de la Calle Loeches en TORREJÓN DE ARDOZ.	PROYECTO DE CONSTRUCCIÓN	ASTING IBÉRICA, SL - AYUNTAMIENTO DE TORREJÓN	1994	19.553,32
Proyecto Complementario del Acondicionamiento de las calles del casco antiguo en TORREJÓN DE ARDOZ.	PROYECTO COMPLEMENTARIO	ASTING IBÉRICA, SL - AYUNTAMIENTO DE TORREJÓN	1994	10.734,38
Proyecto de Urbanización: Reparcelación y compensación del Núcleo de Población LOS TOMILLARES-EL JARAL DEL PAJARITO.	PROYECTO DE URBANIZACIÓN	ASOCIACIÓN DE PROPIETARIOS LOS TOMILLARES-EL JARAL DE PAJARITO	1990	40.568,32
Proyecto de Urbanización de la Avenida de Entrevías.	PROYECTO DE URBANIZACIÓN	SYNCONSULT, SL	1990	2.423,28



DENOMINACIÓN TRABAJO	TIPO	ENTIDAD CONTRATANTE	AÑO	IMPORTE (IVA INCLUIDO)(€)
Proyecto de Urbanización del Sector de Prado Boyal en LAGUNA DE DUERO (Valladolid).	PROYECTO DE URBANIZACIÓN	AYUNTAMIENTO DE LAGUNA DE DUERO	1989	90.151,82
Urbanización de la zona Norte de LA FLECHA-ARROYO (Valladolid).	DIRECCIÓN DE OBRA	AYUNTAMIENTO DE ARROYO ENCOMIENDA	1989	16.315,86
Parcelación Ampliación casco La Flecha-Arroyo Encomienda (Valladolid).	PROYECTO DE CONSTRUCCIÓN	AYUNTAMIENTO DE ARROYO LA FLECHA	1988	1.450,72
Proyecto de Urbanización de la zona Norte de LA FLECHA-ARROYO ENCOMIENDA (Valladolid).	PROYECTO DE URBANIZACIÓN	AYUNTAMIENTO DE ARROYO ENCOMIENDA	1987	22.292,20
Proyecto de Urbanización de la travesía de ARINSAL y canalización del río en Andorra La Vella.	PROYECTO DE URBANIZACIÓN	GOVERN DE LES VALLS D'ANDORRA	1987	9.015,18
Proyecto de Urbanización de la Avenida de la Estación de VALDESTILLAS (Valladolid).	PROYECTO DE URBANIZACIÓN	AYUNTAMIENTO DE VALDESTILLAS	1987	5.950,02

3-HIDRÁULICA Y DRENAJE

creatividad, experiencia y solvencia técnica en la elaboración de proyectos de ingeniería

DENOMINACIÓN TRABAJO	TIPO	ENTIDAD CONTRATANTE	AÑO	IMPORTE (IVA INCLUIDO)(€)
Diseño y cálculo del Drenaje longitudinal del proyecto de construcción autovía tramo Lugo-Deva. P.K. 11+700 a 19+500 (RUMANIA)	PROYECTO DE CONSTRUCCIÓN	INOCSA INGENIERÍA, SL	2011	7.200,00
Colaboración en informe pericial de daños ocasionados por inundaciones en el polígono industrial Santa Teresa (Málaga).	INFORME PERICIAL	ALEJANDRO FRANCISCO RUBIO GARCÍA	2009	6.472,57
Estudio Hidrológico-Hidráulico de cuatro obras de paso en varios cruces del PC de la nueva carretera M-410.	ESTUDIOS TÉCNICOS E INFORMES	COMUNIDAD DE MADRID (DG CARRETERAS)	2008	5.980,00
Cálculo del caudal a la salida de la Obra de Fábrica del PK 2+240 de la Variante de la Carretera M-204. Tramo: VALVERDE DE ALCALÁ-VILLALBILLA.	ESTUDIOS TÉCNICOS E INFORMES	COMUNIDAD DE MADRID (DG CARRETERAS)	2008	2.900,00
Estudio Hidrológico-Hidráulico en el Arroyo del Molino, en el término de PELAYOS DE LA PRESA, en la conexión de la variante de la M-501 con la actual carretera.	ESTUDIOS TÉCNICOS E INFORMES	COMUNIDAD DE MADRID (DG CARRETERAS)	2007	11.600,00
Estudio Hidráulico del arroyo Espino a su paso por la obra de fábrica nº 7 (P.K. 2+491,47) del Proyecto de Duplicación de Calzada de la Carretera M-618. Variante Sur de COLMENAR VIEJO.	ESTUDIOS TÉCNICOS E INFORMES	COMUNIDAD DE MADRID (DG CARRETERAS)	2007	4.790,80
Estudio Hidrológico e Hidráulico del Arroyo del Camino de Valdaracete a su paso por la Obra de Fábrica nº5, bajo la M-221.	ESTUDIOS TÉCNICOS E INFORMES	COMUNIDAD DE MADRID (DG CARRETERAS)	2006	8.612,88
Colaboración Trabajos Drenaje Longitudinal Proyecto Construcción L.A.V. Madrid-Zaragoza-Barcelona-Frontera Francesa. Tramo: LLEIDA-MARTORELL. Subtramo XA y XB.	PROYECTO DE CONSTRUCCIÓN	EUROESTUDIOS	2001	16.760,00

4-ABASTECIMIENTO, SANEAMIENTO Y TRATAMIENTO DE AGUAS

creatividad, experiencia y solvencia técnica en la elaboración de proyectos de ingeniería

DENOMINACIÓN TRABAJO	TIPO	ENTIDAD CONTRATANTE	AÑO	IMPORTE (IVA INCLUIDO)(€)
INFORME PERICIAL sobre el contrato "Obras de abastecimiento de agua a diversos municipios de la Comunidad Autónoma de La Rioja (Sistema Oja-Tirón)". ABEIMA-ACUAEBRO.	INFORME PERICIAL	ABEIMA y ACUAEBRO	2013	50.411,33
Estudio de remodelación de la obra terminal del Canal de TRASVASE TAJO-SEGURA a su llegada al embalse de Alarcón.	ESTUDIOS TÉCNICOS E INFORMES	CAMINOS Y CAUCES, SA	2009	7.838,70
Proyecto de Construcción y funcionamiento inicial de las E.D.A.R. de varios pueblos en TERUEL.	PROYECTO DE CONSTRUCCIÓN	MINISTERIO DE MEDIO AMBIENTE-EPTISA	2006	-
Proyecto Modificado Nº1 del PC del Nuevo Colector Margen Izquierda M-30 (Zona Sur).	PROYECTO MODIFICADO	AYUNTAMIENTO DE MADRID-SOGEOSA	2006	13.340,00
Proyecto Complementario Nº1 del PM Nº1 del nuevo colector de margen izquierda (Zona Sur).	PROYECTO COMPLEMENTARIO	AYUNTAMIENTO DE MADRID-SOGEOSA	2006	8.700,00
Colaboración en el desarrollo del Proyecto de Construcción Obras de emergencia en el Abastecimiento a los núcleos ribereños de los embalses de Entrepeñas y Buendía.	PROYECTO DE CONSTRUCCIÓN	MINISTERIO DE FOMENTO-INFRAECO	2006	8.004,00
Supervisión de la ejecución del Colector Sur M-30.	DIRECCIÓN DE OBRA	AYUNTAMIENTO DE MADRID-SOGEOSA	2005	12.325,00
Dimensionamiento y diseño de los Colectores de Conexión entre los Puntos de Vertido y la E.D.A.R. futuras en las poblaciones incluidas en el P.S. y depuración de la COMARCA AGRARIA DE CÁCERES, incluso Emisario Montánchez y el Proyecto de los correspondientes caminos de acceso a las Depuradoras.	PROYECTO DE CONSTRUCCIÓN	MINISTERIO DE MEDIO AMBIENTE-EPTISA	2004	31.320,00
Asistencia Técnica Redacción Pliego de Bases para el Concurso y Ejecución de Obras de Saneamiento y Depuración a los Municipios Menores de 2000 Habitantes de la CUENCA DEL RÍO PERALES.	ESTUDIOS TÉCNICOS E INFORMES	CANAL DE ISABEL II	2001	23.843,00
Planes Directores Abastecimiento y Distribución de Agua Potable: Boalo, Hoyo y Moralzarzal.	ESTUDIOS TÉCNICOS E INFORMES	CANAL DE ISABEL II	2000	28.936,07
Colector P.I. La Fraila en T.M. de HUMANES.	PROYECTO DE CONSTRUCCIÓN	COMUNIDAD DE MADRID (MEDIO AMBIENTE)	1999	11.503,37
Proyecto Construcción del Emisario y Estación Depuradora de Aguas Residuales del Casco Urbano de PUEBLA DE LA SIERRA.	PROYECTO DE CONSTRUCCIÓN	COMUNIDAD DE MADRID (MEDIO AMBIENTE)	1998	19.382,64
Dirección de Obra Mejora de la Red de Saneamiento de Aguas Residuales de LEGANÉS. Años 1997, 1998 y 1999.	DIRECCIÓN DE OBRA	AYUNTAMIENTO DE LEGANÉS	1997	283.676,20
Proyecto Modificado del Proyecto de Construcción de la E.D.A.R. de LUCENA.	PROYECTO MODIFICADO	NECSO	1997	36.060,72
Planes Directores de Abastecimiento y Distribución de Agua Potable a los Municipios del Oeste de MADRID: Brunete, Zarzalejo y Valdemaqueda.	ESTUDIOS TÉCNICOS E INFORMES	CANAL DE ISABEL II	1997	28.936,08
Programa para la Mejora de la Red de Saneamiento de Aguas Residuales de LEGANÉS.	ESTUDIOS TÉCNICOS E INFORMES	AYUNTAMIENTO DE LEGANÉS	1997	24.040,48
Colector Carretera PESQUERA.	PROYECTO DE CONSTRUCCIÓN	AYUNTAMIENTO DE PEÑAFIEL	1997	17.751,50
Renovación Conducción y Decantador PEÑAFIEL.	DIRECCIÓN DE OBRA	AYUNTAMIENTO DE PEÑAFIEL	1997	13.854,81
Renovación Abastecimiento Fases I y II en SARDÓN DE DUERO.	DIRECCIÓN DE OBRA	AYUNTAMIENTO DE SARDÓN DE DUERO	1997	11.047,95
Plan Red Abastecimiento Agua e Incendios.	ESTUDIOS TÉCNICOS E INFORMES	INTA	1997	10.217,21
Colector Calle Butarque en LEGANÉS.	PROYECTO DE CONSTRUCCIÓN	AYUNTAMIENTO DE LEGANÉS	1997	5.649,51
Acondicionamiento de la red de agua y saneamiento del Barrio Cebollita y del Camino de la Poza en CERCEDILLA.	PROYECTO DE CONSTRUCCIÓN	COMUNIDAD DE MADRID (MEDIO AMBIENTE)	1997	5.464,01

DENOMINACIÓN TRABAJO	TIPO	ENTIDAD CONTRATANTE	AÑO	IMPORTE (IVA INCLUIDO)(€)
Mejora Saneamiento Polígono Industrial SAN JOSÉ DE VALDERAS 1.	PROYECTO DE CONSTRUCCIÓN	AYUNTAMIENTO DE LEGANÉS	1997	4.868,20
Acondicionamiento del saneamiento en la Travesía de la Carretera VILLAREJO-VALDELAGUNA en BELMONTE DE TAJO.	PROYECTO DE CONSTRUCCIÓN	COMUNIDAD DE MADRID (MEDIO AMBIENTE)	1997	3.384,90
Acondicionamiento de diversos tramos de la red de saneamiento de RIBATEJADA.	PROYECTO DE CONSTRUCCIÓN	COMUNIDAD DE MADRID (MEDIO AMBIENTE)	1997	3.125,26
Captación de Agua C/ León en TORDESILLAS.	DIRECCIÓN DE OBRA	AYUNTAMIENTO DE TORDESILLAS	1996	4.417,76
Proyecto de Construcción "Ampliación Depuradora Abastecimiento en SARDÓN DE DUERO".	PROYECTO DE CONSTRUCCIÓN	DIPUTACIÓN PROVINCIAL DE VALLADOLID	1995	10.818,22
Dirección de Obra "Ampliación Depuradora Abastecimiento en SARDÓN DE DUERO".	DIRECCIÓN DE OBRA	AYUNTAMIENTO DE SARDÓN DE DUERO	1995	3.622,67
Proyecto de Construcción y Proyecto Variante de la PRESA DEL JARRAMA T.M. de Nerva y el Madroño (Huelva y Sevilla).	PROYECTO DE CONSTRUCCIÓN	CUBIERTAS Y MZOV-WATT	1994	142.414,18
Descripción, evaluación de las Técnicas aplicables a la depuración de las aguas residuales industriales.	ESTUDIOS TÉCNICOS E INFORMES	MOPT. DIR. GRAL. CALIDAD AGUAS	1993	88.949,79
Proyecto de Construcción: Conducción de agua al INSTITUTO NACIONAL DE TÉCNICA AEROESPACIAL ESTEBAN TERRADAS y Depósito Regulador.	PROYECTO DE CONSTRUCCIÓN	INTA	1993	33.160,84
Proyecto de Minicentral complementario del Proyecto de ejecución de las obras de la Estación de Bombeo de la Presa de San Rafael de Navallana. ALCOLEA (Córdoba).	PROYECTO COMPLEMENTARIO	CUBIERTAS Y MZOV-WATT	1993	17.279,10
Ampliación del Colector General del Polígono Industrial de PEÑAFIEL.	PROYECTO DE CONSTRUCCIÓN	AYUNTAMIENTO DE PEÑAFIEL	1993	9.123,53
Establecimiento de los criterios de evaluación de daños al dominio público hidráulico por vertido de aguas residuales.	ESTUDIOS TÉCNICOS E INFORMES	MOPT. DIR. GRAL. CALIDAD AGUAS	1992	88.348,78
Nave para engorde y manipulación comercial, con un parque para policultivos marinos en O'GROVE-Pontevedra.	PROYECTO DE CONSTRUCCIÓN	INSUIÑA, SA	1992	24.040,48
Abastecimiento de agua al INSTITUTO DE TÉCNICA AEROESPACIAL ESTEBAN TERRADAS.	PROYECTO DE CONSTRUCCIÓN	INTA	1992	10.818,22
Renovación bombeo del abastecimiento en PEÑAFIEL.	PROYECTO DE CONSTRUCCIÓN	AYUNTAMIENTO DE PEÑAFIEL	1992	5.819,55
Nave para cultivos marinos en AREABRAVA-VILANOVA-CANGAS DE MORRAZO.	PROYECTO DE CONSTRUCCIÓN	PUNTA ALADA	1991	4.207,08
Proyecto de Construcción Estación de Bombeo en la Presa de San Rafael de Navallana (Córdoba).	PROYECTO DE CONSTRUCCIÓN	CUBIERTAS Y MZOV-WATT	1990	40.388,01
Asistencia Técnica a la Dirección de Obra Estación de Bombeo en la Presa de San Rafael de Navallana (Córdoba).	DIRECCIÓN DE OBRA	CONFEDERACIÓN HIDROGRÁFICA DEL GUADALQUIVIR	1990	36.060,72
Estación de Bombeo en la Presa de San Rafael de Navallana (Córdoba).	PROYECTO DE LICITACIÓN	CUBIERTAS Y MZOV-WATT	1990	23.559,67
Reparación colector en NAVA DEL REY.	PROYECTO DE CONSTRUCCIÓN	AYUNTAMIENTO DE NAVA DEL REY	1989	7.623,94
Soluciones para ampliación del abastecimiento de agua potable a SALDAÑA (Palencia) y al resto de los núcleos de la Mancomunidad del Carrión.	ESTUDIO DE ALTERNATIVAS/SOLUCIONES/VIABILIDAD	JUNTA DE CASTILLA Y LEÓN	1988	15.699,04
Plan director de infraestructura hidráulica de GUIJUELO Y ANEJOS, CESPEDOSA, ALDEAVIEJA DE TORMES, GUIJO DE ÁVILA, CABEZUELA DE SALVATIERRA Y PALACIOS DE SALVATIERRA (SALAMANCA).	ESTUDIOS TÉCNICOS E INFORMES	JUNTA DE CASTILLA Y LEÓN	1988	14.756,73

DENOMINACIÓN TRABAJO	TIPO	ENTIDAD CONTRATANTE	AÑO	IMPORTE (IVA INCLUIDO)(€)
Actuaciones complementarias de las obras de revestimiento del Canal y Acequia Nº 1 de la margen izquierda del río EBRO (Tarragona).	DIRECCIÓN DE OBRA	CONFEDERACIÓN HIDROGRÁFICA DEL EBRO	1988	10.494,15
Infraestructuras hidráulicas (abastecimiento y saneamiento) de LAGUNA DE DUERO (Valladolid).	ESTUDIOS TÉCNICOS E INFORMES	AYUNTAMIENTO DE LAGUNA DE DUERO	1988	9.015,18
Infraestructuras hidráulicas (abastecimiento y saneamiento) de TUDELA DE DUERO (Valladolid).	ESTUDIOS TÉCNICOS E INFORMES	AYUNTAMIENTO DE TUDELA DE DUERO	1988	9.015,18
Nueva estación de tratamiento de aguas potables en PEÑAFIEL.	PROYECTO DE CONSTRUCCIÓN	AYUNTAMIENTO DE PEÑAFIEL	1988	8.709,57
Nueva red de transporte de agua del Puente (TORDESILLAS).	PROYECTO DE CONSTRUCCIÓN	AYUNTAMIENTO DE TORDESILLAS	1988	2.334,37
Nueva captación en TORDESILLAS.	DIRECCIÓN DE OBRA	AYUNTAMIENTO DE TORDESILLAS	1988	2.299,24
Red de abastecimiento de agua a MATELA y TRASDACORDA (Asturias).Abastecimiento de agua a SILVARELLE (Asturias).	PROYECTO DE CONSTRUCCIÓN	PRINCIPADO DE ASTURIAS	1988	1.171,97
Mejora redes de abastecimiento y saneamiento de PEÑAFIEL (Valladolid).	DIRECCIÓN DE OBRA	AYUNTAMIENTO DE PEÑAFIEL	1987	21.227,56
Mejora de infraestructuras Hidráulicas de saneamiento y abastecimiento en TORDESILLAS (Valladolid).	DIRECCIÓN DE OBRA	AYUNTAMIENTO DE TORDESILLAS	1987	10.430,80
Nuevo depósito de almacenamiento y regulación de agua potable para TORDESILLAS (Valladolid).	DIRECCIÓN DE OBRA	AYUNTAMIENTO DE TORDESILLAS	1987	6.374,30
Infraestructuras hidráulicas (abastecimiento y saneamiento) de CASTROMONTE (Valladolid).	DIRECCIÓN DE OBRA	AYUNTAMIENTO DE CASTROMONTE	1987	5.454,51

5-ESTRUCTURAS

creatividad, experiencia y solvencia técnica en la elaboración de proyectos de ingeniería

DENOMINACIÓN TRABAJO	TIPO	ENTIDAD CONTRATANTE	AÑO	IMPORTE (IVA INCLUIDO)(€)
Colaboración en redacción de PROYECTO DE CONSTRUCCIÓN "REUTILIZACIÓN DE PASARELA PEATONAL EN EL P.K. 5+750 DE LA CARRETERA M-513. T.M. DE BOADILLA DEL MONTE"	PROYECTO DE CONSTRUCCIÓN	COMUNIDAD DE MADRID (DG CARRETERAS) - ALEPH CONSULTORES	2013	8.470,00
Proyecto de Construcción "Pasarela Peatonal en el P.K. 7+100 de la carretera M-513. T.M. de Boadilla del Monte".	PROYECTO DE CONSTRUCCIÓN	COMUNIDAD DE MADRID (DG CARRETERAS) - IPES	2013	8.470,00
Proyecto de Construcción de "ACONDICIONAMIENTO Y MEJORA DE ESTABILIDAD DE MURO DE GAVIONES EN CARRETERA M-233 (P.K. 2+970 A P.K. 3+090), EN EL TÉRMINO MUNICIPAL DE VILLALBILLA"	PROYECTO DE CONSTRUCCIÓN	COMUNIDAD DE MADRID (DG CARRETERAS) - JUNTA DE COMPENSACIÓN R5	2011	20.650,00
Proyecto de Construcción de "PASARELA PARA PEATONES Y CARRIL-BICI SOBRE LA M-301 QUE COMUNIQUE EL POLÍGONO OLIVOS 3 CON PERALES DEL RÍO"	PROYECTO DE CONSTRUCCIÓN	GISA/AYUNTAMIENTO DE GETAFE	2011	17.169,00
Proyecto de Construcción: Paso bajo el ferrocarril que conecte el polígono industrial de Herrera Oria con la colonia Virgen de Begoña.	PROYECTO DE CONSTRUCCIÓN	AYUNTAMIENTO DE MADRID	2009	65.354,24
Asistencia Técnica y control de Obra en la obra "Pasos sobre canal trasvase Tajo-Segura en Zafrá de Záncara (Cuenca)". CONFEDERACIÓN HIDROGRÁFICA DEL TAJO.	ESTUDIOS TÉCNICOS E INFORMES	SERANCO, S.A. EMPRESA CONSTRUCTORA	2009	6.960,00
Redacción Informe para el transporte especial de generador eólico desde Dique de Crinabis (LA LÍNEA DE LA CONCEPCIÓN) hasta Central eléctrica de ALGECIRAS.	ESTUDIOS TÉCNICOS E INFORMES	SIMI	2008	6.960,00
Redacción del Informe para el transporte especial de generador y turbina desde el Dique de Crinabis (LA LÍNEA DE LA CONCEPCIÓN) hasta Central eléctrica de ALGECIRAS.	ESTUDIOS TÉCNICOS E INFORMES	FAGIOLI SA	2008	5.220,00
Recálculo losa de compresión para la obra Acondicionamiento del Camino Viejo de El Escorial, CERCEDILLA M-614.	ESTUDIOS TÉCNICOS E INFORMES	PORTILLO	2008	3.886,00
Proyecto de acondicionamiento y renovación de diversos pasos sobre el Canal del A.T.S. en ambos tramos.	PROYECTO DE CONSTRUCCIÓN	CONFEDERACIÓN HIDROGRÁFICA DEL TAJO	2007	20.500,00
Cálculo, diseño y mediciones de pasarela peatonal y pasos inferiores en el área de servicio de Ocorgo, en la A-6.	ESTUDIOS TÉCNICOS E INFORMES	PARSAN INGENIEROS CONSULTORES, SL	2007	5.800,00
Proyecto Complementario Nº1 del PM Nº1 del nuevo colector de margen izquierda (Zona Sur).CÁLCULO Y DISEÑO DE PANTALLAS DE PILOTES.	PROYECTO COMPLEMENTARIO	AYUNTAMIENTO DE MADRID-SOGEOSA	2006	8.700,00
Estudio de tipologías para sustitución del viaducto Proyecto de urbanización de redes públicas generales de infraestructuras de comunicación viaria y espacios libres de la vía de Ronda y otros en VILLANUEVA DE LA CAÑADA.	ESTUDIOS TÉCNICOS E INFORMES	UTE VIAL RONDA	2006	3.480,00
Proyecto Construcción de una pasarela peatonal sobre la M-40, entre la calle Atenas y la Ladera de los Almendros. Distrito de MORATALAZ.	PROYECTO DE CONSTRUCCIÓN	AYUNTAMIENTO DE MADRID	2004	28.990,00
Proyecto de Construcción: Pasarela de acceso a los servicios de Lavandería de la Comunidad de Madrid en MEJORADA DEL CAMPO.	PROYECTO DE CONSTRUCCIÓN	COMUNIDAD DE MADRID (DG CARRETERAS)	2004	12.000,00
Asistencia técnica a la dirección facultativa para la supervisión de las estructuras de las obras de duplicación de calzada de las carreteras M-511 y M-501 entre la M-40 y la M-522".	DIRECCIÓN DE OBRA	RUTA DE LOS PANTANOS, SA	2002	36.515,35
Estructura Centro Lago EXPO 92.	PROYECTO DE CONSTRUCCIÓN	CUBIERTAS Y MZOV,S.A.	1991	10.097,00
Cálculo estructuras del edificio de oficinas situado en el Camino de Senet (Valencia).	ESTUDIOS TÉCNICOS E INFORMES	CUBIERTAS Y MZOV,S.A.	1990	16.155,21
Cálculo de Estructuras de las cubiertas del edificio de alojamiento ESCUELA DE ENERGÍA Y PROPULSIÓN DE LA ARMADA.	PROYECTO DE CONSTRUCCIÓN	CUBIERTAS Y MZOV,S.A.	1990	4.880,22

6-MEDIO AMBIENTE

creatividad, experiencia y solvencia técnica en la elaboración de proyectos de ingeniería

DENOMINACIÓN TRABAJO	TIPO	ENTIDAD CONTRATANTE	AÑO	IMPORTE (IVA INCLUIDO)(€)
Redacción del DOCUMENTO DE CONSULTA AMBIENTAL (CASO POR CASO) para la "Remodelación del acceso a la vía de servicio M-607 y al Hospital Rodríguez Lafora (Madrid)"	ESTUDIOS TÉCNICOS E INFORMES	COMUNIDAD DE MADRID (DG CARRETERAS)	2015	21.175,00
Redacción del Proyecto de Construcción "Nuevo vaso en el vertedro de Colmenar Viejo, Fase V (Madrid)"	PROYECTO DE CONSTRUCCIÓN	COMUNIDAD DE MADRID (MEDIO AMBIENTE)	2014	21.719,50
Proyecto de Construcción: Adecuación y remodelación del Área de Vertido de la Fase III en el VERTEDERO DE PINTO.	PROYECTO DE CONSTRUCCIÓN	COMUNIDAD DE MADRID (MEDIO AMBIENTE)-GEDESMA	2011	21.122,00
Proyecto de Construcción de "UNIÓN E IMPERMEABILIZACIÓN DE LAS FASES III Y IV DEL VERTEDERO DE R.S.U. DE COLMENAR VIEJO	PROYECTO DE CONSTRUCCIÓN	COMUNIDAD DE MADRID (MEDIO AMBIENTE)	2011	19.588,00
Delineación y Edición de Planos Fin de Obra "As Built"	DELINEACIÓN-EDICIÓN	UTE ANICETO MARINAS	2011	1.652,00
Proyecto Construcción ampliación VERTEDERO DE RESIDUOS URBANOS DE PINTO.	PROYECTO DE CONSTRUCCIÓN	COMUNIDAD DE MADRID (MEDIO AMBIENTE)	2009	20.648,00
Proyecto Construcción Obras de Apantallamiento Acústico en el entorno de la M-30, la calle Sinesio Delgado y la Calle Cardenal Herrera Oria.	PROYECTO DE CONSTRUCCIÓN	AYUNTAMIENTO DE MADRID (MEDIO AMBIENTE)	2008	20.874,00
Estudio de Impacto Ambiental del ensanche y mejora de la carretera M-130. Tramo: LA PUEBLA DE LA SIERRA-ROBLEDILLO DE LA JARA.	ESTUDIO DE IMPACTO AMBIENTAL	COMUNIDAD DE MADRID (DG CARRETERAS)	2007	11.600,00
Adaptación Proyecto Construcción Depósito de Residuos de Construcción y Demolición y Camino de Acceso en el T.M. de EL MOLAR.	PROYECTO DE CONSTRUCCIÓN	COMUNIDAD DE MADRID (MEDIO AMBIENTE)	2003	4.392,20
Plan Integral de Residuos de la Isla de LA Palma.	ESTUDIOS TÉCNICOS E INFORMES	EXCMO. CABILDO INSULAR PALMA	2002	87.146,76
Anejo de exproiaciones del proyecto de construcción de las obras de Ampliación del Vertedero de Residuos Urbanos de Pinto.	PROYECTO DE CONSTRUCCIÓN	COMUNIDAD DE MADRID (MEDIO AMBIENTE)	2002	11.900,00
Proyecto de Construcción de Depósito de Residuos Inertes y camino de acceso en el Término Municipal de Villanueva de la Cañada (Madrid)	PROYECTO DE CONSTRUCCIÓN	COMUNIDAD DE MADRID (MEDIO AMBIENTE)	2001	11.991,39
Proyecto de Construcción de Depósito de Residuos de Construcción y Demolición y camino de acceso en el Término Municipal de Navalcarnero (Madrid).	PROYECTO DE CONSTRUCCIÓN	COMUNIDAD DE MADRID (MEDIO AMBIENTE)	2001	11.956,53
Proyecto de Construcción del Depósito de Residuos de Construcción y Demolición y Camino de Acceso en el T.M. de EL MOLAR.	PROYECTO DE CONSTRUCCIÓN	COMUNIDAD DE MADRID (MEDIO AMBIENTE)	2001	11.851,96
Proyecto de Construcción "Bypass del Colector Lateral de Drenaje de Lixiviados del Vertedero de Residuos Sólidos Urbanos de la Unidad Territorial de Gestión 3 en el T.M. COLMENAR VIEJO".	PROYECTO DE CONSTRUCCIÓN	COMUNIDAD DE MADRID (MEDIO AMBIENTE)	1997	12.020,24
Estudio de Impacto Ambiental: Duplicación de Calzada de la M-501. Tramo: M-511 (PK 39+700) a CHAPINERÍA (PK 39+500).	ESTUDIO DE IMPACTO AMBIENTAL	COMUNIDAD DE MADRID (DG CARRETERAS)	1996	81.136,63
Informe sobre casos de buena práctica en materia de sostenibilidad urbana y residuos en relación con la política de ciudades del MOPTMA.	ESTUDIOS TÉCNICOS E INFORMES	MOPTMA. DIR. GRAL. ACTUACIONES CONCERTADAS EN LA CIUDADES	1995	5.577,39
Participación Española en el Comité de Desafíos de la Sociedad Moderna. Análisis Críticos. Propuestas de Actuación.	ESTUDIOS TÉCNICOS E INFORMES	MOPT. DIR. GRAL. MEDIO AMB.	1991	42.070,84
Definición de Programas para cumplimiento de la Directiva 85/339/CEE.	ESTUDIOS TÉCNICOS E INFORMES	MOPT. DIR. GRAL. MEDIO AMB.	1991	30.050,60
Seguimiento del Tema "Energía y Medio Ambiente" en el Contexto de los Organismos Internacionales.	ESTUDIOS TÉCNICOS E INFORMES	MOPT. DIR. GRAL. MEDIO AMB.	1989	26.925,34
Definición, Gestión y puesta en marcha de un Programa Coordinado de Recuperación y Reciclaje de Residuos.	ESTUDIOS TÉCNICOS E INFORMES	MOPT. DIR. GRAL. MEDIO AMB.	1988	15.566,21

7-FERROCARRILES

creatividad, experiencia y solvencia técnica en la elaboración de proyectos de ingeniería

DENOMINACIÓN TRABAJO	TIPO	ENTIDAD CONTRATANTE	AÑO	IMPORTE (IVA INCLUIDO)(€)
Colaboración Proyecto Básico/Construcción Nuevo Acceso Ferroviario Norte/Noroeste España, Madrid-Segovia-Valladolid/Medina Campo. Tramo:TRES CANTOS-COLMENAR VIEJO (GIF).	PROYECTO BÁSICO Y PROYECTO DE CONSTRUCCIÓN	EUROESTUDIOS	2003	37.926,00
Colaboración en el E.I. "L.A.V. MADRID-ALCÁZAR-JAÉN. TRAMO: LINARES-JAÉN.	ESTUDIOS TÉCNICOS E INFORMES	AGUAS Y ESTRUCTURAS, SA	2003	7.320,00
Colaboración Proyecto Básico y Construcción Red Arterial Ferroviaria de Madrid. Nueva Conexión Subterránea entre Estaciones de Atocha y Chamartín. Tramo: ATOCHA-NUEVOS MINISTERIOS.	PROYECTO DE CONSTRUCCIÓN	EUROESTUDIOS	2002	15.010,16
Colaboración Trabajos Reposición de Servicios Afectados y Drenaje en el Proyecto de Construcción L.A.V. Madrid-Zaragoza-Barcelona-Frontera Francesa. Tramo: LLEIDA-MARTORELL. Subtramo XA y XB.	PROYECTO DE CONSTRUCCIÓN	EUROESTUDIOS	2001	10.736,00
Colaboración en los trabajos: 1ª Fase Estudios del METROSUR, para Consorcio de Tptes. 2ª Fase Estudios del METROSUR, para el Metro de la C.M.. Prolongación Línea 9 del Metro (Arganda al Aeropuerto de Campo Real), para Consorcio de Tptes.	ESTUDIOS TÉCNICOS E INFORMES	CONSULTRANS	2000	38.464,77
Colaboración en el Estudio de "Determinación del Trazado de la Prolongación de la Línea 1 de Metro en el PAU de Vallecas y su cruce con la M-45".	ESTUDIOS TÉCNICOS E INFORMES	CONSORCIO DE TRANSPORTES DE MADRID-CONSULTRANS	1998	6.010,12
Evaluación de beneficios y costes asociados a nuevas estaciones de cercanías.	ESTUDIOS TÉCNICOS E INFORMES	MOPTMA	1996	11.118,72

8-SEGURIDAD Y SALUD

creatividad, experiencia y solvencia técnica en la elaboración de proyectos de ingeniería

DENOMINACIÓN TRABAJO	TIPO	ENTIDAD CONTRATANTE	AÑO	IMPORTE (IVA INCLUIDO)(€)
Estudio de Seguridad y Salud Proyecto de Construcción Duplicación M-404. Tramo: A-5 (NAVALCARNERO) PK 10+500 (EL ÁLAMO) y Duplicación M-404 Tramo: PK 10+500 (EL ÁLAMO) M-407 (GRIÑÓN)	ESTUDIO/PLAN DE SEGURIDAD Y SALUD	M-404 UTE (EPTISA/EUROESTUDIOS)	2010	53.100,00
Coordinación de Seguridad y Salud de las Obras de Apantallamiento Acústico en el entorno de la M-30, la calle Sinesio Delgado y la Calle Cardenal Herrera Oria.	COORDINACIÓN SEGURIDAD Y SALUD	AYUNTAMIENTO DE MADRID (MEDIO AMBIENTE)	2009	20.868,40
Plan de Seguridad y Salud del Proyecto de Asfaltado de calles en TORRELODONES.	ESTUDIO/PLAN DE SEGURIDAD Y SALUD	PORTILLO	2005	1.160,00
Redacción del Plan de Seguridad y Salud del Proyecto de refuerzo de firme carretera M-300. Tramo M-206 PK 20+400.	ESTUDIO/PLAN DE SEGURIDAD Y SALUD	PORTILLO	2005	1.160,00
Redacción del Plan de Seguridad y Salud del Proyecto de refuerzo del firme de la carretera M-600. PK 18+000 al 24+800 y actuaciones en las intersecciones de VALDEMORILLO, PK 22+700, Urbanizaciones PTE. SIERRA PK 22+000.	ESTUDIO/PLAN DE SEGURIDAD Y SALUD	PORTILLO	2005	1.160,00
Coordinación en materia de seguridad y salud durante la ejecución de la obra de:"Acondicionamiento de la Carretera de Acceso desde la N-IV a la Planta de Clasificación de PINTO y Vertedero Anexo".	COORDINACIÓN SEGURIDAD Y SALUD	COMUNIDAD DE MADRID (MEDIO AMBIENTE)	1999	7.012,86
Plan de Seguridad e Higiene en la Obra de la Presa de Giribaile.	ESTUDIO/PLAN DE SEGURIDAD Y SALUD	GIRIBAILE UTE	1989	3.029,10

9-ASISTENCIA TÉCNICA Y DIRECCIÓN DE OBRA

creatividad, experiencia y solvencia técnica en la elaboración de proyectos de ingeniería

DENOMINACIÓN TRABAJO	TIPO	ENTIDAD CONTRATANTE	AÑO	IMPORTE (IVA INCLUIDO)(€)
Proyecto y Dirección de Obra para "Mejora de la instalaciones (vial interno, sistema de drenaje y evacuación de aguas) de MOLECOR TECNOLOGÍA SL en Loeches (Madrid)"	DIRECCIÓN DE OBRA	MOLECOR TECNOLOGÍA SL	2015	37.993,64
Dirección de Obra "Remodelación de la intersección semaforizada de la antigua carretera de Majadahonda (M-515) con la calle Las Rosas y acondicionamiento de la vía de servicio frente a la Fundación Gil Gayarre en Pozuelo de Alarcón (Madrid)"	DIRECCIÓN DE OBRA	AYUNTAMIENTO DE POZUELO DE ALARCÓN	2015	3.497,51
Asistencia Técnica a la Dirección de Obra en la obra "Operación Asfalto 2015 en Pozuelo de Alarcón (Madrid)"	DIRECCIÓN DE OBRA	AYUNTAMIENTO DE POZUELO DE ALARCÓN	2015	2.245,00
DIRECCIÓN DE OBRA "Acceso en el P.K. 37+900 (P.K. 38,1 ANTIGUO), MARGEN IZQUIERDA, DE LA CARRETERA M-507. TÉRMINO MUNICIPAL DE CADALSO DE LOS VIDRIOS (MADRID)"	DIRECCIÓN DE OBRA	AGRADO, S.A.-COMUNIDAD DE MADRID (DG CARRETERAS)	2013	2.165,90
Control de mediciones Operación Madrid pavimenta Madrid 2006. Lote 10 (Barajas-Hortaleza).	DIRECCIÓN DE OBRA	TRABIT	2006	12.180,00
Supervisión de la ejecución del Colector Sur M-30.	DIRECCIÓN DE OBRA	AYUNTAMIENTO DE MADRID-SOGEOSA	2005	12.325,00
Asistencia Técnica previa a la obra y redacción de los documentos técnicos posteriores, Dirección de Obra y Coordinación de Seguridad y Salud del Proyecto de Aparcamiento y Acceso al Hotel Palacio de Arriba. CENERA-MIERES (Asturias).	DIRECCIÓN DE OBRA	HOTEL PALACIO DE ARRIBA	2005	8.594,62
Colaboración en asistencia Técnica y Dirección de Obra en la Ampliación de pistas de ensayos del Instituto Nacional de Técnica Aeroespacial (INTA). MADRID-TORREJÓN.	DIRECCIÓN DE OBRA	INTA-CONSULTRANS	2004	53.940,00
Trabajos de colaboración en la Asistencia Técnica de la obra de "Remodelación de las Vías de Servicio de la N-I, entre la M-30 y la M-40".	DIRECCIÓN DE OBRA	EPTISA	2004	11.712,52
Asistencia técnica a la dirección facultativa para la supervisión de las estructuras de las obras de duplicación de calzada de las carreteras M-511 y M-501 entre la M-40 y la M-522".	DIRECCIÓN DE OBRA	RUTA DE LOS PANTANOS, SA	2002	36.515,35
Asistencia técnica en la obra de duplicación de calzada de las carreteras M-511 y M-501, entre la M-40 y la M-522.	DIRECCIÓN DE OBRA	CARRETERA PANTANOS UTE	2002	11.619,57
Dirección de obra y coordinación de seguridad y salud de: Acceso al polígono industrial "LOS CALAHORROS II". P.K. 2,200, carretera M-413 (FUENLABRADA).	DIRECCIÓN DE OBRA Y COORDINACIÓN SEGURIDAD Y SALUD	JUNTA DE COMPENSACIÓN UE-12 "LOS CALAHORROS II"	2001	6.085,55
Asistencia técnica a la dirección facultativa de la obra de construcción de la duplicación de calzada de las carreteras M-511 y M-501 entre la M-40 y la M-522, para la supervisión de proyectos y/o modificados, seguimiento durante las obras y asistencia a reuniones y visitas.	DIRECCIÓN DE OBRA	RUTA DE LOS PANTANOS, SA	1998	141.186,72
Redacción del Proyecto de Ejecución, Estudio de Seguridad y Dirección de Obra para la Reforma de la Calle de Acceso a la Universidad Carlos III de Madrid, CAMPUS DE COLMENAREJO.	DIRECCIÓN DE OBRA	AYUNTAMIENTO DE COLMENAREJO	1998	23.752,62
Dirección de Obra Mejora de la Red de Saneamiento de Aguas Residuales de LEGANÉS. Años 1997, 1998 y 1999.	DIRECCIÓN DE OBRA	AYUNTAMIENTO DE LEGANÉS	1997	283.676,20
Renovación Conducción y Decantador PEÑAFIEL.	DIRECCIÓN DE OBRA	AYUNTAMIENTO DE PEÑAFIEL	1997	13.854,81
Renovación Abastecimiento Fases I y II en SARDÓN DE DUERO.	DIRECCIÓN DE OBRA	AYUNTAMIENTO DE SARDÓN DE DUERO	1997	11.047,95
Captación de Agua C/ León en TORDESILLAS.	DIRECCIÓN DE OBRA	AYUNTAMIENTO DE TORDESILLAS	1996	4.417,76
Dirección de Obra "Ampliación Depuradora Abastecimiento en SARDÓN DE DUERO".	DIRECCIÓN DE OBRA	AYUNTAMIENTO DE SARDÓN DE DUERO	1995	3.622,67
Urbanización TERCIO DE LA LAGUNA.	DIRECCIÓN DE OBRA	ASOCIACIÓN DE PROPIETARIOS TERCIO LAGUNA	1994	61.904,25
Asistencia Técnica a la Dirección de Obra Estación de Bombeo en la Presa de San Rafael de Navallana (Córdoba).	DIRECCIÓN DE OBRA	CONFEDERACIÓN HIDROGRÁFICA DEL GUADALQUIVIR	1990	36.060,72
Acceso al Hospital de Getafe. GETAFE (Madrid).	DIRECCIÓN DE OBRA	COMUNIDAD DE MADRID (DG CARRETERAS) - AYUNTAMIENTO DE GETAFE	1990	10.520,11
Urbanización de la zona Norte de LA FLECHA-ARROYO (Valladolid).	DIRECCIÓN DE OBRA	AYUNTAMIENTO DE ARROYO ENCOMIENDA	1989	16.315,86
Actuaciones complementarias de las obras de revestimiento del Canal y Acequia Nº 1 de la margen izquierda del río EBRO (Tarragona).	DIRECCIÓN DE OBRA	CONFEDERACIÓN HIDROGRÁFICA DEL EBRO	1988	10.494,15
Pavimentación varias calles de PEÑAFIEL, TORDESILLAS y otros (Valladolid).	DIRECCIÓN DE OBRA	AYUNTAMIENTO Y DIPUTACIÓN	1988	3.901,11



DENOMINACIÓN TRABAJO	TIPO	ENTIDAD CONTRATANTE	AÑO	IMPORTE (IVA INCLUIDO)(€)
Nueva captación en TORDESILLAS.	DIRECCIÓN DE OBRA	AYUNTAMIENTO DE TORDESILLAS	1988	2.299,24
Mejora redes de abastecimiento y saneamiento de PEÑAFIEL (Valladolid).	DIRECCIÓN DE OBRA	AYUNTAMIENTO DE PEÑAFIEL	1987	21.227,56
Mejora de infraestructuras Hidráulicas de saneamiento y abastecimiento en TORDESILLAS (Valladolid).	DIRECCIÓN DE OBRA	AYUNTAMIENTO DE TORDESILLAS	1987	10.430,80
Nuevo depósito de almacenamiento y regulación de agua potable para TORDESILLAS (Valladolid).	DIRECCIÓN DE OBRA	AYUNTAMIENTO DE TORDESILLAS	1987	6.374,30
Infraestructuras hidráulicas (abastecimiento y saneamiento) de CASTROMONTE (Valladolid).	DIRECCIÓN DE OBRA	AYUNTAMIENTO DE CASTROMONTE	1987	5.454,51

10-TOPOGRAFÍA

creatividad, experiencia y solvencia técnica en la elaboración de proyectos de ingeniería

DENOMINACIÓN TRABAJO	TIPO	ENTIDAD CONTRATANTE	AÑO	IMPORTE (IVA INCLUIDO)(€)
Croquización plataforma trincheras colaterales entre el P.K. 74+175 y el P.K. 74+450 de la Línea de RENFE que va de SAN VICENTE CALDERS a VILAFRANCA. Tramo: MARTORELL-CASTELLVISBALL.	ESTUDIOS TÉCNICOS E INFORMES	INECO	1995	1.220,05
Toma de datos E:1:500 Terraplén P.K 635+250 Y P.K. 635+750 de la Línea MADRID-HENDAYA de Ancho Renfe.	ESTUDIOS TÉCNICOS E INFORMES	INECO	1995	1.220,05
Realización taquimétrico túnel 15 de la Línea de RENFE que va de VENTA DE BAÑOS a SANTANDER, P.K. 447/700.	ESTUDIOS TÉCNICOS E INFORMES	INECO	1995	1.220,05
Toma de datos de campo E: 1:500, Estación de CARDEDEU.	ESTUDIOS TÉCNICOS E INFORMES	INECO	1995	801,75
Toma de datos de campo E: 1:500, Estación de MASANET.	ESTUDIOS TÉCNICOS E INFORMES	INECO	1995	801,75
Toma de datos de campo E: 1:500, Estación de BREDA.	ESTUDIOS TÉCNICOS E INFORMES	INECO	1995	801,75
Realización taquimétrico túnel 28 de la Línea de RENFE que va de VENTA DE BAÑOS A SANTANDER, P.K. 471/892.	ESTUDIOS TÉCNICOS E INFORMES	INECO	1995	697,17
Toma de datos de campo E: 1:500, Estación de GERONA-Mercancías.	ESTUDIOS TÉCNICOS E INFORMES	INECO	1995	453,16
Trabajos de toma de datos de campo a escala 1:500 de diversos terraplenes de la Línea Ferroviaria Madrid-Sevilla.	ESTUDIOS TÉCNICOS E INFORMES	INECO	1994	2.902,89
Trabajos topográficos para el tratamiento del túnel nº 4 de la Línea Madrid-Avila consistentes en toma de perfiles transversales y planimetría del mismo.	ESTUDIOS TÉCNICOS E INFORMES	INECO	1994	1.935,26
Trabajos topográficos en Proyectos de sustitución Puente Metálico Torres, P.K. 175 531 de la Línea Córdoba-Málaga.	ESTUDIOS TÉCNICOS E INFORMES	INECO	1994	739,55